

Fls. Nº 270  
 Proc. Nº 024  
 Rubrica W

REPÚBLICA FEDERATIVA DO BRASIL  
 MINISTÉRIO DA JUSTIÇA  
 DEPARTAMENTO NACIONAL DE IDENTIFICAÇÃO  
 BRIGADA NACIONAL DE IDENTIFICAÇÃO

**PAULO FACUNDO NETO**

DOC. IDENTIFIC. / ORIG. EMISSOR / Nº  
**360154 SSP MA**

CPF **236.775.703-87** DATA DO REGISTRO **22/04/1963**

FUNÇÃO **RAIMUNDO ALVES FACUNDO**

MORADA DO SOCORRO MOREI  
 RA FACUNDO

INSCRIÇÃO **02905539967** ACC **08/03/2023** OUT. INSC. **08/06/1983**

RESERVAÇÃO

PROBANDO PLÁSTICA **1603577800**

DATA EMISSÃO **14/03/2018**

**MARANHÃO**

**CARTÃO TÁSSIA LIMA**  
 2º OFÍCIO DE GRAJÁU-MA  
 www.cartorio2oficiograju.com.br

SUA INTERVENÇÃO DEBEM N. 21-9, CENTRO, GRAJÁU/MA, CEP. 65.540-000  
 TEL: (99) 3332-9889. CEL: (99) 98142-5486. CEL: (99) 99229-0023  
 E-mail: atendimento@cartorio2oficiograju.com.br

**AUTENTICO A PRESENÇA COM REPRODUÇÃO CONFORME ORIGEM APRESENTANDO**  
 DOU FÉ. Emof. R\$ 5,14 FERC. R\$ 0,15 Femp/Fadep. R\$. 0,20 Total: R\$ 5,60  
 Selo: AUTENT030593RWR9F3LADZ3CBX67 Consulte em: <https://selo.tjma.jus.br/>  
 Graju-MA, 08/03/2022 09:27

*Catarina Anne Chaves de Jesus*  
 Clara Batista Lucena Paula Jorge - Escriventa  
 Autorizada



**CARTÓRIO  
 DO 2º OFÍCIO  
 GRAJÁU-MA  
 Esp. Tássia Lima**



Fis. Nº - 271  
Proc. Nº 024  
Subscrição 13

Ilmo. Sr.  
Pregoeiro  
Prefeitura Municipal de Formosa da Serra Negra  
Formosa da Serra Negra/MA

### DECLARAÇÃO

Licitação: PREGÃO PRESENCIAL Nº 011/2022.  
Data da realização do certame: 09 de março de 2022.

Declaro da empresa P FACUNDO NETO - ME, inscrita no CNPJ sob o n.º 35.170.356/0001-58, licitante somente utiliza equipamentos semi automatizados e automatizados, e insumos, tal como reagentes, registrados e liberados pela Agência Nacional de Vigilância Sanitária – ANVISA.

Grajaú –MA, 08 de março de 2022.

PAULO FACUNDO NETO:23677570387  
87

Assinado de forma digital por PAULO FACUNDO NETO:23677570387  
DN: c=BR, o=CP-Brasil, ou=AC SOLUTI  
Multipla v5, ou=29113745000149,  
ou=Presencial, ou=Certificado PF A1,  
cn=PAULO FACUNDO NETO:23677570387  
Dados: 2022.03.08 16:42:48 -03'00'

PAULO FACUNDO NETO  
PROPRIETÁRIO  
CRM-MA 2262

Fls. Nº 277  
Proc. Nº 024  
Rubrica W

**CONSELHO FEDERAL DE MEDICINA**  
CÉDULA DE IDENTIDADE DE MÉDICO  
Documento de Identidade nº 2262/1988/1963

**CONSELHO REGIONAL DE MEDICINA DO ESTADO DO MARANHÃO**



Nome: PAULO FACUNDO NETO

CRI Nº: 2262 DATA DE EMISSÃO: 29/01/1988

Id: 1 DATA DE RENOVAÇÃO: 22/04/1963

*Paulo Facundo Neto*  
ASSINATURA DO PORTADOR

FRACAO: RAFAELINO ALVES FACUNDO

MARIA DO SOCORRO M. FACUNDO

NATURALIDADE: DOM PEDRO-MA

RG: 360.154/55P-M

DATA DE EMISSÃO: 04/05/1979 TÍTULO DE ELETOR: 6720311150 MUNICÍPIO: 131 ZONA: 23

CRI: 2262/1988 ANEXO E DATA DE EMISSÃO: SÃO LUÍS-MA, 23/06/2010

*Paulo Facundo Neto*  
ASSINATURA DO PRESIDENTE

Fis. Nº 273  
Proc. Nº 024  
Rubrica 60

MINISTÉRIO DA EDUCAÇÃO - Instituto Federal  
50364 de 00.05.1966 - Publicado  
Diário Oficial de 19 de Maio de  
1968

Prof. Paulo de Castro Brandão  
Vice-Reitor no Exercício da Reitoria

Dr. Margarida Maria de Albuquerque Diniz, Dout.  
Professora de Graduação - MAT, 0211

**MEC - UNIVERSIDADE FEDERAL DO MARANHÃO**  
Diploma Registrado sob n.º 15042  
Livro n.º 54 Fls. n.º 10832 em 38 /  
01 / 1968 Por uso n.º 0802/68  
*[Assinatura]*  
Sen. Walter Gonçalves Chaves - Lei 787  
Diretor do Serviço de Registro de Diplomas  
VISTO:  
*[Assinatura]*  
Linha Limitadora de Registro de Diplomas  
Substituída em 1968 por Portaria de 1968

Conselho Regional de Medicina  
do Estado do Maranhão  
INSCRITO SOB N.º 2262  
Em 29 / 01 / 1968  
*[Assinatura]*  
Presidente

Fls. Nº 274  
Proc. Nº 024  
Rubrica W



REPÚBLICA FEDERATIVA DO BRASIL  
MINISTÉRIO DA EDUCAÇÃO E CULTURA  
**UNIVERSIDADE FEDERAL DO MARANHÃO**  
FUNDAÇÃO INSTITUÍDA NOS TERMOS DA LEI Nº 5.182 DE 21-10-1966

O Reitor da Universidade Federal do Maranhão, com a autoridade que lhe confere o Regulamento Geral e, tendo em vista os termos da Ata de Colação de Grau realizada no dia vinte e seis de janeiro de mil novecentos e oitenta e oito, confere a

**PAULO FACUNDO NETO**

filho de Raimundo Alves Facundo e de Maria do Socorro Moreira Facundo, nascido em Dom Pedro, no Estado do Maranhão, no dia vinte e dois de abril de mil novecentos e sessenta e três, o presente Diploma de

**MÉDICO**

para que possa gozar de todos os direitos e prerrogativas concedidos a este título pelas leis da República.  
São Luís (Ma), 26 de janeiro de 1968

*[Signature]*  
Reitor

*[Signature]*  
Pro-Reitor de Graduação

Paulo Facundo Neto  
Diplomado

ESTADO DO MARANHÃO  
PODER JUDICIÁRIO  
SECRETARIA DE DISTRIBUIÇÃO DA COMARCA DE GRAJAÚ/MA – 1ª VARA

SECRETARIA DA DISTRIBUIÇÃO – CERTIDÃO

USANDO da faculdade que me confere a Lei, CERTIFICO, a requerimento de parte interessada, que, dando busca nos sistemas de Consulta do Tribunal de Justiça do Estado do Maranhão (Themis PG, PJE e SEEU) desta Comarca, neles verifiquei até a presente data 08/03/2022, às 12:40 horas, **NÃO CONSTAR** distribuição de **AÇÕES DE FALÊNCIA OU RECUPERAÇÃO JUDICIAL** contra a empresa **P. FACUNDO NETO**, inscrita no CNPJ nº 35.170.356/0001-58, estabelecida na Avenida Brasil nº 125, Bairro Canoeiro, nesta cidade de Grajaú, Estado do Maranhão.

CERTIFICO, finalmente, que esta Secretaria de Distribuição é a única existente na Comarca de Grajaú, Estado do Maranhão. O referido é verdade e dou fé. Dada e passada a presente certidão na Secretaria de Distribuição a meu cargo, no Fórum “Desembargador Nicolau Dino”, nesta cidade de Grajaú, Estado do Maranhão. Eu, **Francisco Rangel Pereira Moraes**, Secretário Judicial da 1ª Vara, mat.: 198499, consultei, digitei, subscrevo e assino. Grajaú/MA, **08 de março** de 2022. *O referido é verdade e dou fé.*

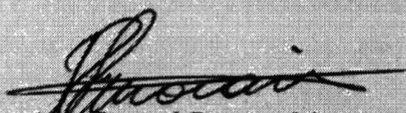
  
Francisco Rangel Pereira Moraes  
Secretário Judicial da 1ª Vara de Grajaú/MA  
Secretaria Judicial/Distribuição 1ª VARA



Ato Judicial Oneroso. Foi pago o valor de 56,72, guia 22.053.201.001.182.518-9.

**OBSERVAÇÕES:**

1. Esta certidão é emitida em uma única via, sem rasuras e mediante assinatura do servidor. Artigo 199, do Código de Normas da Corregedoria Geral de Justiça/MA.
2. Esta certidão tem validade de 60 (sessenta) dias, artigo 198 Código de Normas CGJ/MA.

Fls. Nº 276  
Proc. Nº 024  
Rubrica W



Governo do Estado do Maranhão  
Secretaria de Estado de Indústria e comércio - SEINC  
Junta Comercial do Estado do Maranhão



## CERTIDÃO ESPECÍFICA

### Sistema Nacional de Registro de Empresas Mercantis - SINREM

Certificamos que as informações abaixo constam dos documentos arquivados nesta Junta Comercial e são vigentes na data da sua expedição.

<b>Certificamos que P. FACUNDO NETO encontra-se registrada nesta Junta Comercial, como segue:</b>			<b>Protocolo: MAC2201804453</b>
<b>NIRE 21100632227</b> <b>CNPJ 35.170.356/0001-58</b>		<b>Situação</b> <b>ATIVA</b> <b>Status</b> <b>SEM STATUS</b>	
<b>Endereço Completo BRASIL, Nº 125, xxxxx, CANOEIRO - Grajaú/MA - CEP 65940-000</b>			
<b>Arquivamentos Posteriores</b>			
<b>Ato</b>	<b>Número</b>	<b>Data</b>	<b>Descrição</b>
002	20211208230	14/10/2021	ALTERACAO DE DADOS (EXCETO NOME EMPRESARIAL)
223	20150330430	13/05/2015	BALANCO
223	20140199390	18/03/2014	BALANCO
223	20130356212	17/05/2013	BALANCO
002	20100302599	20/05/2010	ALTERACAO DE DADOS (EXCETO NOME EMPRESARIAL)
080	21100632227	31/12/1990	INSCRIÇÃO

Esta certidão foi emitida automaticamente em 08/03/2022, às 08:23:31 (horário de Brasília).  
Se impressa, verificar sua autenticidade no <https://www.empresafacil.ma.gov.br>, com o código **A3UNIJLF**.



LARISSA ROCHA DA SILVA  
Secretário(a) Geral



Fls. Nº 277  
Proc. Nº 024  
Rubrica 60



Governo do Estado do Maranhão  
Secretaria de Estado de Indústria e comércio - SEINC  
Junta Comercial do Estado do Maranhão



## CERTIDÃO SIMPLIFICADA

### Sistema Nacional de Registro de Empresas Mercantis - SINREM

Certificamos que as informações abaixo constam dos documentos arquivados nesta Junta Comercial e são vigentes na data da sua expedição.

Nome Empresarial: P. FACUNDO NETO			Protocolo: MAC2201804410
Natureza Jurídica: Empresário (Individual)			
NIRE (Sede) 21100632227	CNPJ 35.170.356/0001-58	Arquivamento do Ato de Inscrição 31/12/1990	Início de Atividade 26/12/1990
Endereço Completo Avenida BRASIL, Nº 125, CANOEIRO-Grajaú/MA- CEP65940-000			
Objeto 86.30-5-03 - ATIVIDADE MEDICA AMBULATORIAL RESTRITA A CONSULTAS 86.30-5-02 - ATIVIDADE MEDICA AMBULATORIAL COM RECURSOS PARA REALIZACAO DE EXAMES COMPLEMENTARES 87.30-1-99 - ATIVIDADES DE ASSISTENCIA SOCIAL PRESTADAS EM RESIDENCIAS COLETIVAS E PARTICULARES NAO ESPECIFICADAS ANTERIORMENTE(OUTROS SERVICOS SOCIAIS COM ALOJAMENTO, COMO OS CENTROS CORRECONAIS PARA JOVENS) 86.40-2-02 - LABORATORIOS CLINICOS 86.30-5-02 - ATIVIDADE MEDICA AMBULATORIAL COM RECURSOS PARA REALIZACAO DE EXAMES COMPLEMENTARES 86.30-5-01 - ATIVIDADE MEDICA AMBULATORIAL COM RECURSOS PARA REALIZACAO DE PROCEDIMENTOS CIRURGICOS 86.50-0-04 - ATIVIDADES DE FISIOTERAPIA 86.50-0-02 - ATIVIDADES DE PROFISSIONAIS DA NUTRICAO 86.50-0-03 - ATIVIDADES DE PSICOLOGIA E PSICANALISE 86.50-0-06 - ATIVIDADES DE FONOAUDIOLOGIA 86.40-2-09 - SERVICOS DE DIAGNOSTICO POR METODOS OPTICOS - ENDOSCOPIA E OUTROS EXAMES ANALOGOS			
Capital R\$ 60.000,00 (sessenta mil reais)			Porte Demais
Último Arquivamento Data 14/10/2021	Número 20211208230	Ato/eventos 002 / 021 - ALTERACAO DE DADOS (EXCETO NOME EMPRESARIAL)	Situação ATIVA Status SEM STATUS
Nome do Empresário: PAULO FACUNDO NETO		CPF: 236.775.703-87	
Identidade: 360154		Regime de bens: NÃO INFORMADO	
Estado civil: DIVORCIADO(A)			

Esta certidão foi emitida automaticamente em 08/03/2022, às 08:23:26 (horário de Brasília).  
Se impressa, verificar sua autenticidade no <https://www.empresafacil.ma.gov.br>, com o código XK1SX3L8.



MAC2201804410

LARISSA ROCHA DA SILVA  
Secretário Geral

Nome do Empresário:  
PAULO FACUNDO NETO

Identidade:  
360154  
Estado civil:  
DIVORCIADO(A)

NÚMERO DE IDENTIFICAÇÃO DO REGISTRO DE EMPRESA - NIRE DA SEDE <b>21100632227</b>		NIRE DA FILIAL (preencher somente se for referida a filial) XX.0000.00000X		Fls. Nº <b>278</b>	
NOME DO EMPRESÁRIO (completo, sem abreviatura) <b>PAULO FACUNDO NETO</b>				Proc. Nº <b>024</b>	
NACIONALIDADE <b>BRASILEIRA</b>				ESTADO CIVIL <b>DIVORCIADO</b>	
SEXO <input checked="" type="checkbox"/> M <input type="checkbox"/> F		REGIME DE BENS (se casado) XX00000000000X			
FILHO DE (pai) <b>RAIMUNDO ALVES FACUNDO</b>			FILHA (mãe) <b>MARIA DO SOCORRO MOREIRA FACUNDO</b>		
NASCIDO EM (data de nascimento) <b>22/04/1963</b>		IDENTIDADE (número) <b>360.154</b>		CPF (número) <b>236.775.703-87</b>	
EMANCIPADO POR (nome de emancipação - somente no caso de menor) XX00000000000X					
DOMICILIADO EM (logradouro - rua, av, etc) <b>AVENIDA AMARAL RAPOSO</b>				NÚMERO <b>SN</b>	
COMPLEMENTO XX00000000000X		BARRIO/DISTRITO <b>CANOEIRO</b>		CEP <b>65.940-000</b>	
MUNICÍPIO <b>GRAJAÚ</b>				UF <b>MA</b>	
declara, sob as penas da lei, não estar impedido de exercer atividade empresarial, que não possua outro registro de empresário e requer à JUNTA COMERCIAL DO ESTADO DO MARANHÃO					
CÓDIGO DO ATO <b>002</b>		DESCRIÇÃO DO ATO <b>ALTERAÇÃO</b>		CÓDIGO DO EVENTO <b>021</b>	
CÓDIGO DO EVENTO XX00000000000X		DESCRIÇÃO DO EVENTO XX00000000000X		CÓDIGO DO EVENTO XX00000000000X	
NOME EMPRESARIAL <b>P. FACUNDO NETO</b>					
LOGRADOURO (rua, av, etc) <b>RUA TIRADENTES</b>				NÚMERO <b>123</b>	
COMPLEMENTO <b>SALA A</b>		BARRIO/DISTRITO <b>CANOEIRO</b>		CEP <b>65.940-000</b>	
MUNICÍPIO <b>GRAJAÚ</b>		UF <b>MA</b>		PAÍS <b>BRASIL</b>	
VALOR DO CAPITAL - R\$ <b>60.000,00</b>		VALOR DO CAPITAL - (por extenso) <b>SESSENTA MIL REAIS</b>			
CÓDIGO DE ATIVIDADE ECONÔMICA (CNAE) Atividade Principal <b>8630503</b> Atividade secundária <b>8630502</b> <b>8730199</b> XX00000X XX00000X XX00000X XX00000X		DESCRIÇÃO DO OBJETO <b>ATIVIDADE MÉDICA AMBULATORIAL RESTRITA A CONSULTAS</b> <b>ATIVIDADE MÉDICA AMBULATORIAL COM RECURSOS PARA REALIZAÇÃO DE EXAMES</b> <b>COMPLEMENTO</b> <b>ARES</b> <b>ATIVIDADES DE ASSISTÊNCIA SOCIAL PRESTADAS EM RESIDÊNCIAS COLETIVAS E PARTICULARES NÃO ESPECIFICADAS ANTERIORMENTE</b>			
DATA DE INÍCIO DAS ATIVIDADES <b>28/12/1990</b>		NÚMERO DE INSCRIÇÃO NO CNPJ <b>35170356000158</b>		TRANSFERÊNCIA DE SEDE OU DE FILIAL DE OUTRA UF NIRE ANTERIOR XX00000000000X	
ASSINATURA DA FIRMA PELO EMPRESÁRIO (ou pelo representante legal/gerente) <b>P. FACUNDO NETO</b>		UF <b>XX</b>			
DATA DA ASSINATURA <b>28/04/2010</b>		ASSINATURA DO EMPRESÁRIO <i>[Assinatura]</i>			
PARA USO EXCLUSIVO DA JUNTA COMERCIAL					
DEFERIDO. PUBLIQUE-SE E ARQUIVE-SE <i>[Assinatura]</i> <b>Jonall Franco Milhomem</b> Chefe do Escritório Regional da JUCEMA de Paraisópolis - Maranhão Mat. 2311 <b>30/05/2010</b>		AUTENTICAÇÃO		JUCEMA JUNTA COMERCIAL DO ESTADO DO MARANHÃO CERTIFICO O REGISTRO EM 20/05/2010 SOB O NÚMERO 2010002593 Protocolo: 10/030259-9 Empresa: 21100632227 P. FACUNDO NETO <i>[Assinatura]</i> BONALU FRANCO MILHOMEM Nº CHIEFE DO ESCRITÓRIO REG. DE 9. DO CORDA <b>AC 086879</b>	

## INSTRUMENTO DE ALTERAÇÃO DE EMPRESÁRIO INDIVIDUAL

### P. FACUNDO NETO

Fls. Nº 279  
Proc. Nº 024  
Rubrica W

Pelo presente instrumento particular de alteração, **PAULO FACUNDO NETO**, brasileiro, divorciado, empresário, portador da cédula de identidade RG. Nº: 360.154 SSP/PI, e inscrito no CPF sob o nº: 236.775.703-87, residente e domiciliado na Rua BR 226. KM 14, nº 130 – Centro – CEP 65940-000, Grajaú- Maranhão, titular da empresa: **P. FACUNDO NETO**, com sede na Rua Tiradentes, Nº 123, Bairro: Canoeiro – CEP 65940-000, Grajaú- Maranhão, com ato constitutivo registrado na Junta Comercial no Estado do Maranhão, sob NIRE 21100632227, em sessão de 26/12/1990, inscrita no CNPJ: 35.170.356/0001-58, resolve neste ato, alterar o Ato de inscrição, nas condições que seguem:

#### CLAUSULA PRIMEIRA

O Empresário individual resolve alterar o endereço da sede para Avenida Brasil, Nº 125, Bairro Canoeiro na Cidade de Grajaú – Maranhão, CEP: 65940-000.

#### CLAUSULA SEGUNDA

**A empresa individual tem por objeto social:**

86.30-5-03 - Atividade médica ambulatorial restrita a consultas

86.30-5-02 - Atividade médica ambulatorial com recursos para realização de exames complementares

87.30-1-99 - Atividades de assistência social prestadas em residências coletivas e particulares não especificadas anteriormente

**A partir desse ato passará a ser:**

86.30-5-03 - Atividade médica ambulatorial restrita a consultas

86.30-5-02 - Atividade médica ambulatorial com recursos para realização de exames complementares

87.30-1-99 - Atividades de assistência social prestadas em residências coletivas e particulares não especificadas anteriormente (outros serviços sociais com alojamento, como os centros correccionais para jovens)

86.40-2-02 - Laboratórios clínicos

86.30-5-01 - Atividade médica ambulatorial com recursos para realização de procedimentos cirúrgicos

86.50-0-04 - Atividades de fisioterapia

86.50-0-02 - Atividades de profissionais da nutrição

86.50-0-03 - Atividades de psicologia e psicanálise

86.50-0-06 - Atividades de fonoaudiologia

86.40-2-09 - Serviços de diagnóstico por métodos ópticos - endoscopia e outros exames análogos

**CLAUSULA TERCEIRA** Todas as demais informações contidas no ato de inscrição não abrangidas pelo presente Instrumento de Alteração permanecem em pleno vigor e fazendo parte integrante deste para todos os efeitos legais e de direito. O titular resolve

## INSTRUMENTO DE ALTERAÇÃO DE EMPRESÁRIO INDIVIDUAL

Fls. Nº 280  
Proc. Nº 024  
Rubrica W

### P. FACUNDO NETO

consolidar as informações presentes no ato de inscrição e demais alterações, que passam a ter os seguintes termos e condições:

**CLAUSULA PRIMEIRA** O Empresário Individual gira sob o nome empresarial: **P. FACUNDO NETO**, e usa a expressão: **SAMEC**, como nome fantasia.

**CLAUSULA SEGUNDA** O empresário **PAULO FACUNDO NETO**, declara não possuir nenhuma outra empresa na modalidade de empresário individual.

**CLAUSULA TERCEIRA** O capital social é de R\$ 60.000,00 (sessenta mil reais), totalmente integralizado, em moeda corrente nacional pelo titular.  
Parágrafo Único. A responsabilidade do Empresário é restrita ao valor do Capital Social.

**CLAUSULA QUARTA** A empresa tem sede na Avenida Brasil, Nº 125, Bairro Canoeiro na Cidade de Grajaú – Maranhão, CEP: 65940-000.

**CLAUSULA QUINTA**

A empresa tem como objeto social.:

86.30-5-03 - Atividade médica ambulatorial restrita a consultas

86.30-5-02 - Atividade médica ambulatorial com recursos para realização de exames complementares

87.30-1-99 - Atividades de assistência social prestadas em residências coletivas e particulares não especificadas anteriormente (outros serviços sociais com alojamento, como os centros correccionais para jovens)

86.40-2-02 - Laboratórios clínicos

86.30-5-01 - Atividade médica ambulatorial com recursos para realização de procedimentos cirúrgico.

86.50-0-04 - Atividades de fisioterapia

86.50-0-02 - Atividades de profissionais da nutrição

86.50-0-03 - Atividades de psicologia e psicanálise

86.50-0-06 - Atividades de fonoaudiologia

86.40-2-09 - Serviços de diagnóstico por métodos ópticos - endoscopia e outros exames análogos

**CLAUSULA SEXTA** O início das Atividades se deu a partir de 26/12/1990, considerando seu prazo de duração por tempo indeterminado.

**CLAUSULA SÉTIMA** A titularidade da empresa individual cabe a **PAULO FACUNDO NETO**, com poderes e atribuições de representar a empresa isoladamente, ativa e passivamente, judicial e extrajudicialmente, perante todas as repartições e entidades públicas, municipais, estaduais e federais, inclusive autarquias, bancos, instituições financeiras e terceiros em geral, efetuando todos os negócios de interesse da empresa, autorizando o uso do nome empresarial.

**INSTRUMENTO DE ALTERAÇÃO DE EMPRESÁRIO  
INDIVIDUAL****P. FACUNDO NETO**Fis. Nº 281  
Proc. Nº 024  
Rubrica tw

**CLAUSULA OITAVA** O Empresário poderá realizar a retirada Pró-Labore, considerando os interesses da empresa e as limitações da Legislação vigente.

**CLAUSULA NONA** O Empresário declara, sob as penas da Lei, que não esta impedido de exercer a Administração da empresa, por Lei especial, ou em virtude de condenação criminal, ou por se encontrar sob os efeitos dela, a pena que vede, ainda que temporariamente, o acesso a cargos públicos, ou por crime falimentar, de prevaricação, peita ou suborno, concussão, peculato, ou contra a economia popular, contra o sistema financeiro nacional, contra normas de defesa de concorrência, contra as relações de consumo, fé pública, ou a propriedade (art. 1.011, Lei 10.406 de 10/01/2.002)

E, firma a presente Alteração do Ato de inscrição com Consolidação, em 01 (uma) via, de igual teor, indo após para o competente arquivamento na JUCEMA (Junta Comercial do Estado do Maranhão).

GRAJAÚ-MA, 14 de Outubro de 2021

**PAULO FACUNDO NETO**

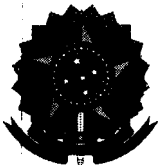

Fls. Nº 282  
Proc. Nº 024  
Pública W

## ASSINATURA ELETRÔNICA

Certificamos que o ato da empresa P. FACUNDO NETO consta assinado digitalmente por:

CPF/CNPJ	Nome
23677570387	PAULO FACUNDO NETO

CERTIFICO O REGISTRO EM 14/10/2021 10:10 SOB Nº 20211208230.  
PROTOCOLO: 211208230 DE 13/10/2021.  
CÓDIGO DE VERIFICAÇÃO: 12107580029. CNPJ DA SEDE: 35170356000158.  
NIRE: 21100632227. COM EFEITOS DO REGISTRO EM: 24/09/2021.  
P. FACUNDO NETO

**JUCEMA**

LÍLIAN THERESA RODRIGUES MENDONÇA  
SECRETÁRIA-GERAL  
[www.empresafacil.ma.gov.br](http://www.empresafacil.ma.gov.br)

A validade deste documento, se impresso, fica sujeito à comprovação de sua autenticidade nos respectivos portais, informando seus respectivos códigos de verificação.



REPÚBLICA FEDERATIVA DO BRASIL  
CADASTRO NACIONAL DA PESSOA JURÍDICA

Fls. Nº 283  
Proc. Nº 0211  
Subscrição W

NÚMERO DE INSCRIÇÃO 35.170.356/0001-58 MATRIZ	COMPROVANTE DE INSCRIÇÃO E DE SITUAÇÃO CADASTRAL	DATA DE ABERTURA 02/01/1991
---	---	--------------------------------

NOME EMPRESARIAL P FACUNDO NETO
------------------------------------

TÍTULO DO ESTABELECIMENTO (NOME DE FANTASIA) SAMEC	PORTE ME
---	-------------

CÓDIGO E DESCRIÇÃO DA ATIVIDADE ECONÔMICA PRINCIPAL 86.30-5-03 - Atividade médica ambulatorial restrita a consultas
--

CÓDIGO E DESCRIÇÃO DAS ATIVIDADES ECONÔMICAS SECUNDÁRIAS 86.30-5-01 - Atividade médica ambulatorial com recursos para realização de procedimentos cirúrgicos 86.30-5-02 - Atividade médica ambulatorial com recursos para realização de exames complementares 86.40-2-02 - Laboratórios clínicos 86.40-2-09 - Serviços de diagnóstico por métodos ópticos - endoscopia e outros exames análogos 86.50-0-02 - Atividades de profissionais da nutrição 86.50-0-03 - Atividades de psicologia e psicanálise 86.50-0-04 - Atividades de fisioterapia 86.50-0-06 - Atividades de fonoaudiologia 87.30-1-99 - Atividades de assistência social prestadas em residências coletivas e particulares não especificadas anteriormente
---

CÓDIGO E DESCRIÇÃO DA NATUREZA JURÍDICA 213-5 - Empresário (Individual)
--

LOGRADOURO AV BRASIL	NÚMERO 125	COMPLEMENTO *****
-------------------------	---------------	----------------------

CEP 65.940-000	BAIRRO/DISTRITO CANOEIRO	MUNICÍPIO GRAJAU	UF MA
-------------------	-----------------------------	---------------------	----------

ENDEREÇO ELETRÔNICO FACUNDONETO@BOL.COM.BR	TELEFONE (99) 9178-0697/ (99) 3532-9043
---	--

ENTE FEDERATIVO RESPONSÁVEL (EFR) *****
--

SITUAÇÃO CADASTRAL ATIVA	DATA DA SITUAÇÃO CADASTRAL 03/11/2005
-----------------------------	--

MOTIVO DE SITUAÇÃO CADASTRAL
------------------------------

SITUAÇÃO ESPECIAL *****	DATA DA SITUAÇÃO ESPECIAL *****
----------------------------	------------------------------------

Aprovado pela Instrução Normativa RFB nº 1.863, de 27 de dezembro de 2018.

Emitido no dia 07/03/2022 às 13:46:11 (data e hora de Brasília).

Página: 1/1

Fis. Nº 284  
 Proc. Nº 084  
 Rubrica W



**PREFEITURA DO MUNICÍPIO DE GRAJAÚ - MA**  
**SECRETARIA MUNICIPAL DE FAZENDA E REGULARIZAÇÃO FUNDIÁRIA**  
 RUA FREI BENJAMIN DE BORNOS, Nº 05 - CENTRO - GRAJAÚ/MA  
 06.377.063/0001-48



## ALVARÁ DE LOCALIZAÇÃO E FUNCIONAMENTO

Nº do Cadastro <b>1202399038</b>	Nº da Inscrição <b>1101266715</b>	Nº do Alvará <b>2198</b>	Validade <b>28/02/2023</b>	Exercício <b>2022</b>
CPF/CNPJ <b>35.170.356/0001-68</b>	Nome <b>P FACUNDO NETO</b>			
RG/Inscrição	Nome Fantasia <b>SAMEC</b>			
Logradouro <b>AV BRASIL</b>			Número <b>125</b>	
Complemento			CEP <b>65940000</b>	
Bairro <b>CANOEIRO</b>				
Cidade <b>GRAJAÚ</b>		Estado <b>MA</b>		
Atividade Principal <b>8630503-Atividade médica ambulatorial restrita a consultas</b>				
Horário de Funcionamento <b>Não informado</b>				
Observações				
Data de Abertura	<b>Estabelecimento autorizado a exercer a atividade supra por período, a critério da Administração Pública</b>		Código de Autenticidade <b>SDWMCGUUNXD</b>	
<b>Classificação Nacional de Atividades Econômicas / CNAE</b>				
<b>8630502 - Atividade médica ambulatorial com recursos para realização de exames complementares</b> <b>8730199 - Atividades de assistência social prestadas em residências coletivas e particulares não especificadas anteriormente</b>				

**AFIXAR EM LOCAL VISÍVEL NO ESTABELECIMENTO**



**MINISTÉRIO DA FAZENDA**  
**Secretaria da Receita Federal do Brasil**  
**Procuradoria-Geral da Fazenda Nacional**

Fis. Nº 285  
Proc. Nº 084  
Rubrica WJ

**CERTIDÃO NEGATIVA DE DÉBITOS RELATIVOS AOS TRIBUTOS FEDERAIS E À DÍVIDA ATIVA DA UNIÃO**

**Nome: P FACUNDO NETO**  
**CNPJ: 35.170.356/0001-58**

Ressalvado o direito de a Fazenda Nacional cobrar e inscrever quaisquer dívidas de responsabilidade do sujeito passivo acima identificado que vierem a ser apuradas, é certificado que não constam pendências em seu nome, relativas a créditos tributários administrados pela Secretaria da Receita Federal do Brasil (RFB) e a inscrições em Dívida Ativa da União (DAU) junto à Procuradoria-Geral da Fazenda Nacional (PGFN).

Esta certidão é válida para o estabelecimento matriz e suas filiais e, no caso de ente federativo, para todos os órgãos e fundos públicos da administração direta a ele vinculados. Refere-se à situação do sujeito passivo no âmbito da RFB e da PGFN e abrange inclusive as contribuições sociais previstas nas alíneas 'a' a 'd' do parágrafo único do art. 11 da Lei nº 8.212, de 24 de julho de 1991.

A aceitação desta certidão está condicionada à verificação de sua autenticidade na Internet, nos endereços <<http://rfb.gov.br>> ou <<http://www.pgfn.gov.br>>.

Certidão emitida gratuitamente com base na Portaria Conjunta RFB/PGFN nº 1.751, de 2/10/2014.

Emitida às 10:59:58 do dia 17/09/2021 <hora e data de Brasília>.

Válida até 16/03/2022.

Código de controle da certidão: **06BD.6FA8.D0F7.A80B**

Qualquer rasura ou emenda invalidará este documento.



**MINISTÉRIO DA FAZENDA**  
**Secretaria da Receita Federal do Brasil**  
**Procuradoria-Geral da Fazenda Nacional**

Fls. Nº 286  
Proc. Nº 024  
Subsídica 10

**CERTIDÃO NEGATIVA DE DÉBITOS RELATIVOS AOS TRIBUTOS FEDERAIS E À DÍVIDA ATIVA DA UNIÃO**

**Nome: P FACUNDO NETO**  
**CNPJ: 35.170.356/0001-58**

Ressalvado o direito de a Fazenda Nacional cobrar e inscrever quaisquer dívidas de responsabilidade do sujeito passivo acima identificado que vierem a ser apuradas, é certificado que não constam pendências em seu nome, relativas a créditos tributários administrados pela Secretaria da Receita Federal do Brasil (RFB) e a inscrições em Dívida Ativa da União (DAU) junto à Procuradoria-Geral da Fazenda Nacional (PGFN).

Esta certidão é válida para o estabelecimento matriz e suas filiais e, no caso de ente federativo, para todos os órgãos e fundos públicos da administração direta a ele vinculados. Refere-se à situação do sujeito passivo no âmbito da RFB e da PGFN e abrange inclusive as contribuições sociais previstas nas alíneas 'a' a 'd' do parágrafo único do art. 11 da Lei nº 8.212, de 24 de julho de 1991.

A aceitação desta certidão está condicionada à verificação de sua autenticidade na Internet, nos endereços <<http://rfb.gov.br>> ou <<http://www.pgfn.gov.br>>.

Certidão emitida gratuitamente com base na Portaria Conjunta RFB/PGFN nº 1.751, de 2/10/2014.

Emitida às 09:26:14 do dia 30/03/2022 <hora e data de Brasília>.

Válida até 26/09/2022.

Código de controle da certidão: **4E78.8510.F640.7C13**

Qualquer rasura ou emenda invalidará este documento.



Fls. Nº 287  
Proc. Nº 024  
Subscrição 10

## GOVERNO DO ESTADO DO MARANHÃO SECRETARIA DE ESTADO DA FAZENDA

### CERTIDÃO NEGATIVA DE DÉBITO

Nº Certidão: 024378/22

Data da Certidão: 24/02/2022 09:27:27

CPF/CNPJ 35170356000158 NÃO INSCRITO NO CADASTRO DE  
CONTRIBUENTES DO ICMS DO ESTADO MARANHÃO.

Certificamos que, após a realização das consultas procedidas no sistema desta Secretaria, substanciado pelos artigos 240 a 242, da lei nº 7.799, de 19/12/2002 e disposto no artigo 205 da lei nº 5.172, de 25 de outubro de 1966 (Código Tributário Nacional), não constam débitos relativos aos tributos estaduais, administrados por esta Secretaria, em nome do sujeito passivo acima identificado. Ressalvado, todavia, à Fazenda Pública Estadual o direito da cobrança de dívidas que venham a ser apuradas e não alcançadas pela decadência.

Validade da Certidão: 120 (cento e vinte) dias: 24/06/2022.

A autenticidade desta certidão deverá ser confirmada no endereço:  
<http://portal.sefaz.ma.gov.br/>, clicando no item "Certidões" e em seguida em "Validação de Certidão Negativa de Débito".

**CERTIDÃO EMITIDA GRATUITAMENTE.**

Data Impressão: 24/02/2022 09:27:27



Fls. Nº 288  
Proc. Nº 024  
Subscrição 60

## GOVERNO DO ESTADO DO MARANHÃO SECRETARIA DE ESTADO DA FAZENDA

### CERTIDÃO NEGATIVA DE DÍVIDA ATIVA

**Nº Certidão:** 013217/22

**Data da Certidão:** 24/02/2022 09:19:56

**CPF/CNPJ CONSULTADO:** 35170356000158

Certificamos que, após a realização das consultas procedidas no sistema desta Secretaria e na forma do disposto do artigo 156 da lei nº 2.231 de 29/12/1962, substanciado pelos, 240 a 242, da lei nº 7.799, de 19/12/2002, bem como prescreve no artigo 205 da lei nº 5.172, de 25 de outubro de 1966 (Código Tributário Nacional), não constam débitos inscritos na Dívida Ativa, em nome do sujeito passivo acima identificado.

**Validade da Certidão:** 120 (cento e vinte) dias: 24/06/2022.

A autenticidade desta certidão deverá ser confirmada no endereço:

<http://portal.sefaz.ma.gov.br/>, clicando no item "Certidões" e em seguida em "Validação de Certidão Negativa de Dívida Ativa".

**CERTIDÃO EMITIDA GRATUITAMENTE.**

**Data Impressão:** 24/02/2022 09:22:29

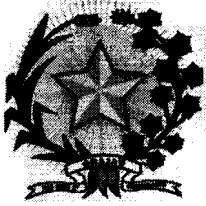

**PREFEITURA DO MUNICÍPIO DE GRAJAÚ - MA**  
**SECRETARIA MUNICIPAL DE FAZENDA E REGULARIZAÇÃO FUNDIÁRIA**  
RUA FREI BENJAMIN DE BORNOS, Nº 05 - CENTRO - GRAJAÚ/MA  
06.377.063/0001-48

Fls. Nº 289  
Proc. Nº 094  
Subscrição W



## CERTIDÃO NEGATIVA DE DÉBITOS MUNICIPAIS E DIVIDA ATIVA Nº 348

Código de Cadastro  
**1101266715**

Contribuinte  
**P FACUNDO NETO**

Logradouro  
**AV: BRASIL, 125, , CEP - 65940-000**

Bairro  
**CANOEIRO**

Cidade  
**GRAJAÚ**

CPF/CNPJ  
**35.170.356/0001-58**

Número  
**125**

CEP  
**65940-000**

UF  
**MA**

**Finalidade da Certidão**  
**Diversos**

Certifico para que produza os efeitos legais que revendo os arquivos do Departamento de Tributação da Prefeitura Municipal de Grajaú, Estado do Maranhão, constatei a **INEXISTÊNCIA DE DÉBITOS**.

No entanto, fica ressalvado o direito da Fazenda Pública Municipal de inscrever e cobrar os débitos apurados após a expedição da presente.

**Válida até 06/06/2022**

**Código de Controle da Certidão/Número 32ZU3UE2KB**

Emitida às 11:05:13 do dia 08/03/2022

Certidão emitida gratuitamente.

Atenção qualquer rasura ou emenda invalidará este documento.

Consulte a autenticidade desta certidão em <http://grajau.famlex.com.br/fam-lex/servlet/hwpcconsautcert>

Voltar

Imprimir

Fis. Nº 290  
Proc. Nº 024  
Subscrição 00

**CAIXA**  
CAIXA ECONÔMICA FEDERAL

**Certificado de Regularidade  
do FGTS - CRF**

**Inscrição:** 35.170.356/0001-58

**Razão Social:** P FACUNDO NETO

**Endereço:** RUA TIRADENTES 123 / CANOEIRO / GRAJAU / MA / 65940-000

A Caixa Econômica Federal, no uso da atribuição que lhe confere o Art. 7, da Lei 8.036, de 11 de maio de 1990, certifica que, nesta data, a empresa acima identificada encontra-se em situação regular perante o Fundo de Garantia do Tempo de Serviço - FGTS.

O presente Certificado não servirá de prova contra cobrança de quaisquer débitos referentes a contribuições e/ou encargos devidos, decorrentes das obrigações com o FGTS.

**Validade:** 07/03/2022 a 05/04/2022

**Certificação Número:** 2022030700400400568228

Informação obtida em 17/03/2022 17:23:13

A utilização deste Certificado para os fins previstos em Lei esta condicionada a verificação de autenticidade no site da Caixa:  
**[www.caixa.gov.br](http://www.caixa.gov.br)**



PODER JUDICIÁRIO  
JUSTIÇA DO TRABALHO

Fls. Nº 291  
Proc. Nº 024  
Data 10

## CERTIDÃO NEGATIVA DE DÉBITOS TRABALHISTAS

Nome: P FACUNDO NETO (MATRIZ E FILIAIS)  
CNPJ: 35.170.356/0001-58  
Certidão n°: 6536076/2022  
Expedição: 24/02/2022, às 09:31:39  
Validade: 23/08/2022 - 180 (cento e oitenta) dias, contados da data de sua expedição.

Certifica-se que **P FACUNDO NETO (MATRIZ E FILIAIS)**, inscrito(a) no CNPJ sob o n° **35.170.356/0001-58**, **NÃO CONSTA** como inadimplente no Banco Nacional de Devedores Trabalhistas.

Certidão emitida com base nos arts. 642-A e 883-A da Consolidação das Leis do Trabalho, acrescentados pelas Leis ns.º 12.440/2011 e 13.467/2017, e no Ato 01/2022 da CGJT, de 21 de janeiro de 2022. Os dados constantes desta Certidão são de responsabilidade dos Tribunais do Trabalho.

No caso de pessoa jurídica, a Certidão atesta a empresa em relação a todos os seus estabelecimentos, agências ou filiais.

A aceitação desta certidão condiciona-se à verificação de sua autenticidade no portal do Tribunal Superior do Trabalho na Internet (<http://www.tst.jus.br>).

Certidão emitida gratuitamente.

### INFORMAÇÃO IMPORTANTE

Do Banco Nacional de Devedores Trabalhistas constam os dados necessários à identificação das pessoas naturais e jurídicas inadimplentes perante a Justiça do Trabalho quanto às obrigações estabelecidas em sentença condenatória transitada em julgado ou em acordos judiciais trabalhistas, inclusive no concernente aos recolhimentos previdenciários, a honorários, a custas, a emolumentos ou a recolhimentos determinados em lei; ou decorrentes de execução de acordos firmados perante o Ministério Público do Trabalho, Comissão de Conciliação Prévia ou demais títulos que, por disposição legal, contiver força executiva.



Fls. Nº 292  
Proc. Nº 024  
Municipal 60

PREFEITURA MUNICIPAL DE GRAJAÚ  
SECRETARIA MUNICIPAL DE SAÚDE  
COORDENAÇÃO DE VIGILÂNCIA SANITÁRIA  
CNPJ Nº 11.354.569/0001 - 71

## ALVARÁ DE AUTORIZAÇÃO SANITÁRIA Nº 066/2022

A VIGILÂNCIA SANITÁRIA, em atenção ao requerimento da Empresa P FACUNDO NETO – CNPJ: 35.170.356/0001-58, inspecionou o estabelecimento situado à Avenida Brasil, 125 – Canoeiro, Grajaú-MA; cujas instalações se destinam ao funcionamento de 86.30-5-03 – ATIVIDADE MÉDICA AMBULATORIAL RESTRIA A CONSULTAS, sob a responsabilidade técnica do DR. PAULO FACUNDO NETO CRM – MA Nº 2262, que oferece no momento, condições satisfatórias de higiene e salubridade, conforme preceitua o ARTIGO 69 DA LEI ESTADUAL COMPLEMENTAR Nº 039 DE 15 DE DEZEMBRO DE 1998.

Grajaú-MA, 07 de Março de 2022.

Elizângela de Castro Cruz  
Portaria nº 091/2022 Gab  
Coord. Vigilância Sanitária

  
Elizângela de Castro Cruz  
Coordenadora da Vigilância Sanitária

  
Ivanda Maria de Lima Cortez  
Secretaria Municipal de Saúde

### ATENÇÃO:

- 1 – Este documento poderá ser cassado a qualquer momento se constatado irregularidades no estabelecimento.
- 2 – O presente alvará deverá ser afixado em local visível ao público, e terá validade de um ano a partir da sua data de expedição.

Fis. Nº 293  
Proc. Nº 024  
Data 26

## TERMO DE ABERTURA

Contém o presente livro 31 folhas, eletronicamente numeradas de 1 a 31 em uma via, todas elas já escrituradas e servirá como Livro Diário nº 002, referente ao período 01/01/2021 a 31/12/2021, com encerramento do exercício social em 31/12/2021, da firma P. FACUNDO NETO, estabelecida no(a) AV BRASIL, nº 125, bairro CANOEIRO, CEP 65940-000, cidade Grajaú, estado MA, inscrita no C.N.P.J. 35.170.356/0001-58 e registrada no(a) Junta Comercial do Estado do Maranhão sob o nº 21100632227 por despacho de 31/12/1990.

Grajaú-MA, 1 de Janeiro de 2021

\_\_\_\_\_  
PAULO FACUNDO NETO  
EMPRESÁRIO  
CPF: 236.775.703-87

\_\_\_\_\_  
UVANDSON SILVA SABOIA  
CONTADOR  
CRC: 010612/O

Fis. Nº 294  
 Proc. Nº 027  
 Rubrica W

Folha: 2 de 31

Fortes Contábil

## Livro Diário Nº. 2

Empresa: P. FACUNDO NETO - CNPJ: 35.170.356/0001-58

Período: 01/01/2021 a 31/12/2021

Endereço: AV BRASIL, Complemento: N.º 125, Bairro: CANOIEIRO, Cidade: Grajaú, Estado: MA, CEP: 65940000, Telefone: (99) 917806979

Data	Conta	Histórico	Estab	Centro	Chave	Débito	Crédito
01/01/2021	1.01.03.01.01.0001	- Clientes Diversos Vr. Ref. Venda de Serviços Conf. NF. 000000000000081 Nota Fiscal de Serviços Eletrônico	0001	001	23	260,00	
01/01/2021	3.01.01.01.01.0006	- Receita da Prestação de Serviços Vr. Ref. Venda de Serviços Conf. NF. 000000000000081 Nota Fiscal de Serviços Eletrônico	0001	001	23		260,00
01/01/2021	1.01.03.01.01.0001	- Clientes Diversos Vr. Ref. Venda de Serviços Conf. NF. 000000000000082 Nota Fiscal de Serviços Eletrônico	0001	001	24	200,00	
01/01/2021	3.01.01.01.01.0006	- Receita da Prestação de Serviços Vr. Ref. Venda de Serviços Conf. NF. 000000000000082 Nota Fiscal de Serviços Eletrônico	0001	001	24		200,00
01/01/2021	1.01.03.01.01.0001	- Clientes Diversos Vr. Ref. Venda de Serviços Conf. NF. 000000000000083 Nota Fiscal de Serviços Eletrônico	0001	001	25	130,00	
01/01/2021	3.01.01.01.01.0006	- Receita da Prestação de Serviços Vr. Ref. Venda de Serviços Conf. NF. 000000000000083 Nota Fiscal de Serviços Eletrônico	0001	001	25		130,00
01/01/2021	2.07.07.01.01.0001	- Lucros Acumulados Dividendos Acumulados no Período	0001	001	158	165.300,00	
01/01/2021	2.01.01.27.01.0001	- Dividendos à Pagar Dividendos Acumulados no Período	0001	001	158		165.300,00
<b>Totais do dia 01:</b>						<b>165.890,00</b>	<b>165.890,00</b>
20/01/2021	3.01.01.01.03.0007	- Simples Vr. Ref. Simples Nacional	0001	001	80	90,39	
20/01/2021	1.01.01.01.01.0001	- Caixa Vr. Ref. Simples Nacional	0001	001	80		90,39
20/01/2021	3.01.01.01.03.0005	- ISS Vr. Ref. ISS do Mês	0001	001	94	14,75	
20/01/2021	1.01.01.01.01.0001	- Caixa Vr. Ref. ISS do Mês	0001	001	94		14,75
<b>Totais do dia 20:</b>						<b>105,14</b>	<b>105,14</b>
30/01/2021	3.01.01.03.05.0001	- Custo dos Serviços Vendidos Vr. Ref. Custo do Serviço Prestado	0001	001	106	71,47	
30/01/2021	1.01.01.01.01.0001	- Caixa Vr. Ref. Custo do Serviço Prestado	0001	001	106		71,47
30/01/2021	3.01.01.07.02.0001	- Despesas Com Serviços Vr. Ref. Despesas com Serviços	0001	001	118	48,00	
30/01/2021	1.01.01.01.01.0001	- Caixa Vr. Ref. Despesas com Serviços	0001	001	118		48,00
30/01/2021	3.01.01.07.01.0001	- Despesas Administrativas Gerais no Mês Vr. Ref. Despesas Administrativas do Mês	0001	001	130	210,00	
30/01/2021	1.01.01.01.01.0001	- Caixa Vr. Ref. Despesas Administrativas do Mês	0001	001	130		210,00
30/01/2021	1.01.01.01.01.0001	- Caixa Vr. Ref. Recebimento de Clientes	0001	001	143	16.247,00	
30/01/2021	1.01.03.01.01.0001	- Clientes Diversos Vr. Ref. Recebimento de Clientes	0001	001	143		16.247,00
<b>Totais do dia 30:</b>						<b>16.576,47</b>	<b>16.576,47</b>
<b>Totais do mês de Janeiro:</b>						<b>182.571,61</b>	<b>182.571,61</b>

Continua...

Fis. Nº 295  
 Proc. Nº 024  
 Rubrica 10

Folha: 3 de 31

Fortes Contábil

## Livro Diário Nº. 2

Empresa: P. FACUNDO NETO - CNPJ: 35.170.356/0001-58

Período: 01/01/2021 a 31/12/2021

Endereço: AV BRASIL, Complemento: N.º 125, Bairro: CANOEIRO, Cidade: Grajaú, Estado: MA, CEP: 65940000, Telefone: (99) 917806979

Data	Conta	Histórico	Estab	Centro	Chave	Débito	Crédito
01/02/2021	1.01.03.01.01.0001	- Clientes Diversos					
		Vr. Ref. Venda de Serviços Conf. NF.	0001	001	26	250,00	
		00000000000084Nota Fiscal de Serviços Eletrônico					
01/02/2021	3.01.01.01.01.0006	- Receita da Prestação de Serviços					
		Vr. Ref. Venda de Serviços Conf. NF.	0001	001	26		250,00
		00000000000084Nota Fiscal de Serviços Eletrônico					
01/02/2021	1.01.03.01.01.0001	- Clientes Diversos					
		Vr. Ref. Venda de Serviços Conf. NF.	0001	001	27	100,00	
		00000000000085Nota Fiscal de Serviços Eletrônico					
01/02/2021	3.01.01.01.01.0006	- Receita da Prestação de Serviços					
		Vr. Ref. Venda de Serviços Conf. NF.	0001	001	27		100,00
		00000000000085Nota Fiscal de Serviços Eletrônico					
01/02/2021	1.01.03.01.01.0001	- Clientes Diversos					
		Vr. Ref. Venda de Serviços Conf. NF.	0001	001	28	470,00	
		00000000000086Nota Fiscal de Serviços Eletrônico					
01/02/2021	3.01.01.01.01.0006	- Receita da Prestação de Serviços					
		Vr. Ref. Venda de Serviços Conf. NF.	0001	001	28		470,00
		00000000000086Nota Fiscal de Serviços Eletrônico					
<b>Totais do dia 01:</b>						<b>820,00</b>	<b>820,00</b>
15/02/2021	1.01.03.01.01.0001	- Clientes Diversos					
		Vr. Ref. Venda de Serviços	0001	001	74	380,00	
15/02/2021	3.01.01.01.01.0006	- Receita da Prestação de Serviços					
		Vr. Ref. Venda de Serviços	0001	001	74		380,00
<b>Totais do dia 15:</b>						<b>380,00</b>	<b>380,00</b>
20/02/2021	3.01.01.01.03.0007	- Simples					
		Vr. Ref. Simples Nacional	0001	001	81	183,84	
20/02/2021	1.01.01.01.01.0001	- Caixa					
		Vr. Ref. Simples Nacional	0001	001	81		183,84
20/02/2021	3.01.01.01.03.0005	- ISS					
		Vr. Ref. ISS do Mês	0001	001	95	30,00	
20/02/2021	1.01.01.01.01.0001	- Caixa					
		Vr. Ref. ISS do Mês	0001	001	95		30,00
<b>Totais do dia 20:</b>						<b>213,84</b>	<b>213,84</b>
28/02/2021	3.01.01.03.05.0001	- Custo dos Serviços Vendidos					
		Vr. Ref. Custo do Serviço Prestado	0001	001	107	145,00	
28/02/2021	1.01.01.01.01.0001	- Caixa					
		Vr. Ref. Custo do Serviço Prestado	0001	001	107		145,00
28/02/2021	3.01.01.07.02.0001	- Despesas Com Serviços					
		Vr. Ref. Despesas com Serviços	0001	001	119	98,88	
28/02/2021	1.01.01.01.01.0001	- Caixa					
		Vr. Ref. Despesas com Serviços	0001	001	119		98,88
28/02/2021	3.01.01.07.01.0001	- Despesas Administrativas Gerais no Mês					
		Vr. Ref. Despesas Administrativas do Mês	0001	001	131	320,00	
28/02/2021	1.01.01.01.01.0001	- Caixa					
		Vr. Ref. Despesas Administrativas do Mês	0001	001	131		320,00
28/02/2021	1.01.01.01.01.0001	- Caixa					
		Vr. Ref. Recebimento de Clientes	0001	001	144	8.500,00	
28/02/2021	1.01.03.01.01.0001	- Clientes Diversos					
		Vr. Ref. Recebimento de Clientes	0001	001	144		8.500,00
<b>Totais do dia 28:</b>						<b>9.063,88</b>	<b>9.063,88</b>

Continua...

Fis. Nº 296  
 Proc. Nº 084  
 Rubrica W

Folha: 4 de 31

Fortes Contábil

**Livro Diário Nº. 2**

Empresa: P. FACUNDO NETO - CNPJ: 35.170.356/0001-58

Período: 01/01/2021 a 31/12/2021

Endereço: AV BRASIL, Complemento: N.º 125, Bairro: CANOEIRO, Cidade: Grajaú, Estado: MA, CEP: 65940000, Telefone: (99) 917806979

Data	Conta	Histórico	Estab	Centro	Chave	Débito	Crédito
<b>Totais do mês de Fevereiro:</b>						<b>10.477,72</b>	<b>10.477,72</b>
20/03/2021	3.01.01.01.03.0007 - Simples	Vr. Ref. Simples Nacional	0001	001	82	206,82	
20/03/2021	1.01.01.01.01.0001 - Caixa	Vr. Ref. Simples Nacional	0001	001	82		206,82
20/03/2021	3.01.01.01.03.0005 - ISS	Vr. Ref. ISS do Mês	0001	001	96	33,75	
20/03/2021	1.01.01.01.01.0001 - Caixa	Vr. Ref. ISS do Mês	0001	001	96		33,75
<b>Totais do dia 20:</b>						<b>240,57</b>	<b>240,57</b>
25/03/2021	1.01.03.01.01.0001 - Clientes Diversos	Vr. Ref. Venda de Serviços	0001	001	75	1.350,00	
25/03/2021	3.01.01.01.01.0006 - Receita da Prestação de Serviços	Vr. Ref. Venda de Serviços	0001	001	75		1.350,00
<b>Totais do dia 25:</b>						<b>1.350,00</b>	<b>1.350,00</b>
30/03/2021	3.01.01.03.05.0001 - Custo dos Serviços Vendidos	Vr. Ref. Custo do Serviço Prestado	0001	001	108	169,20	
30/03/2021	1.01.01.01.01.0001 - Caixa	Vr. Ref. Custo do Serviço Prestado	0001	001	108		169,20
30/03/2021	3.01.01.07.02.0001 - Despesas Com Serviços	Vr. Ref. Despesas com Serviços	0001	001	120	115,00	
30/03/2021	1.01.01.01.01.0001 - Caixa	Vr. Ref. Despesas com Serviços	0001	001	120		115,00
30/03/2021	3.01.01.07.01.0001 - Despesas Administrativas Gerais no Mês	Vr. Ref. Despesas Administrativas do Mês	0001	001	132	352,00	
30/03/2021	1.01.01.01.01.0001 - Caixa	Vr. Ref. Despesas Administrativas do Mês	0001	001	132		352,00
30/03/2021	1.01.01.01.01.0001 - Caixa	Vr. Ref. Recebimento de Clientes	0001	001	145	7.620,00	
30/03/2021	1.01.03.01.01.0001 - Clientes Diversos	Vr. Ref. Recebimento de Clientes	0001	001	145		7.620,00
<b>Totais do dia 30:</b>						<b>8.256,20</b>	<b>8.256,20</b>
<b>Totais do mês de Março:</b>						<b>9.846,77</b>	<b>9.846,77</b>
10/04/2021	1.01.03.01.01.0001 - Clientes Diversos	Vr. Ref. Venda de Serviços	0001	001	76	22.400,00	
10/04/2021	3.01.01.01.01.0006 - Receita da Prestação de Serviços	Vr. Ref. Venda de Serviços	0001	001	76		22.400,00
<b>Totais do dia 10:</b>						<b>22.400,00</b>	<b>22.400,00</b>
20/04/2021	3.01.01.01.03.0007 - Simples	Vr. Ref. Simples Nacional	0001	001	83	3.431,68	
20/04/2021	1.01.01.01.01.0001 - Caixa	Vr. Ref. Simples Nacional	0001	001	83		3.431,68
20/04/2021	3.01.01.01.03.0005 - ISS	Vr. Ref. ISS do Mês	0001	001	97	560,00	
20/04/2021	1.01.01.01.01.0001 - Caixa	Vr. Ref. ISS do Mês	0001	001	97		560,00
<b>Totais do dia 20:</b>						<b>3.991,68</b>	<b>3.991,68</b>
30/04/2021	3.01.01.03.05.0001 - Custo dos Serviços Vendidos	Vr. Ref. Custo do Serviço Prestado	0001	001	109	2.746,50	
30/04/2021	1.01.01.01.01.0001 - Caixa	Vr. Ref. Custo do Serviço Prestado	0001	001	109		2.746,50
30/04/2021	3.01.01.07.02.0001 - Despesas Com Serviços	Vr. Ref. Despesas com Serviços	0001	001	121	1.720,00	
30/04/2021	1.01.01.01.01.0001 - Caixa						

Continua...

Fls. Nº 297  
 Proc. Nº 094  
 Rubrica 10

Folha: 5 de 31

Fortes Contábil

## Livro Diário Nº. 2

Empresa: P. FACUNDO NETO - CNPJ: 35.170.356/0001-58

Período: 01/01/2021 a 31/12/2021

Endereço: AV BRASIL, Complemento: N.º 125, Bairro: CANOEIRO, Cidade: Grajaú, Estado: MA, CEP: 65940000, Telefone: (99) 917806979

Data	Conta	Histórico	Estab	Centro	Chave	Débito	Crédito
		Vr. Ref. Despesas com Serviços	0001	001	121		1.720,00
30/04/2021	3.01.01.07.01.0001	- Despesas Administrativas Gerais no Mês					
		Vr. Ref. Despesas Administrativas do Mês	0001	001	133	5.789,21	
30/04/2021	1.01.01.01.01.0001	- Caixa					
		Vr. Ref. Despesas Administrativas do Mês	0001	001	133		5.789,21
30/04/2021	1.01.01.01.01.0001	- Caixa					
		Vr. Ref. Recebimento de Clientes	0001	001	146	19.200,00	
30/04/2021	1.01.03.01.01.0001	- Clientes Diversos					
		Vr. Ref. Recebimento de Clientes	0001	001	146		19.200,00
		<b>Totais do dia 30:</b>				<b>29.455,71</b>	<b>29.455,71</b>
		<b>Totais do mês de Abril:</b>				<b>55.847,39</b>	<b>55.847,39</b>
18/05/2021	1.01.03.01.01.0001	- Clientes Diversos					
		Vr. Ref. Venda de Serviços	0001	001	77	33.470,00	
18/05/2021	3.01.01.01.01.0006	- Receita da Prestação de Serviços					
		Vr. Ref. Venda de Serviços	0001	001	77		33.470,00
		<b>Totais do dia 18:</b>				<b>33.470,00</b>	<b>33.470,00</b>
20/05/2021	3.01.01.01.03.0007	- Simples					
		Vr. Ref. Simples Nacional	0001	001	84	5.127,60	
20/05/2021	1.01.01.01.01.0001	- Caixa					
		Vr. Ref. Simples Nacional	0001	001	84		5.127,60
20/05/2021	3.01.01.01.03.0005	- ISS					
		Vr. Ref. ISS do Mês	0001	001	98	836,75	
20/05/2021	1.01.01.01.01.0001	- Caixa					
		Vr. Ref. ISS do Mês	0001	001	98		836,75
		<b>Totais do dia 20:</b>				<b>5.964,35</b>	<b>5.964,35</b>
30/05/2021	3.01.01.03.05.0001	- Custo dos Serviços Vendidos					
		Vr. Ref. Custo do Serviço Prestado	0001	001	110	4.102,00	
30/05/2021	1.01.01.01.01.0001	- Caixa					
		Vr. Ref. Custo do Serviço Prestado	0001	001	110		4.102,00
30/05/2021	3.01.01.07.02.0001	- Despesas Com Serviços					
		Vr. Ref. Despesas com Serviços	0001	001	122	2.745,00	
30/05/2021	1.01.01.01.01.0001	- Caixa					
		Vr. Ref. Despesas com Serviços	0001	001	122		2.745,00
30/05/2021	3.01.01.07.01.0001	- Despesas Administrativas Gerais no Mês					
		Vr. Ref. Despesas Administrativas do Mês	0001	001	135	8.469,00	
30/05/2021	1.01.01.01.01.0001	- Caixa					
		Vr. Ref. Despesas Administrativas do Mês	0001	001	135		8.469,00
30/05/2021	1.01.01.01.01.0001	- Caixa					
		Vr. Ref. Recebimento de Clientes	0001	001	147	32.750,00	
30/05/2021	1.01.03.01.01.0001	- Clientes Diversos					
		Vr. Ref. Recebimento de Clientes	0001	001	147		32.750,00
		<b>Totais do dia 30:</b>				<b>48.066,00</b>	<b>48.066,00</b>
		<b>Totais do mês de Maio:</b>				<b>87.500,35</b>	<b>87.500,35</b>
01/06/2021	1.01.03.01.01.0001	- Clientes Diversos					
		Vr. Ref. Venda de Serviços Conf. NF. 000000000000105Nota Fiscal de Serviços Eletrônico	0001	001	29	200,00	
01/06/2021	3.01.01.01.01.0006	- Receita da Prestação de Serviços					
		Vr. Ref. Venda de Serviços Conf. NF. 000000000000105Nota Fiscal de Serviços Eletrônico	0001	001	29		200,00
01/06/2021	1.01.03.01.01.0001	- Clientes Diversos					
		Vr. Ref. Venda de Serviços Conf. NF. 000000000000106Nota Fiscal de Serviços Eletrônico	0001	001	30	200,00	

Continua...

Fis. Nº 298  
 Proc. Nº 024  
 R.º 100

Folha: 6 de 31

Fortes Contábil

**Livro Diário Nº. 2**

Empresa: P. FACUNDO NETO - CNPJ: 35.170.356/0001-58

Período: 01/01/2021 a 31/12/2021

Endereço: AV BRASIL, Complemento: N.º 125, Bairro: CANOEIRO, Cidade: Grajaú, Estado: MA, CEP: 65940000, Telefone: (99) 917806979

Data	Conta	Histórico	Estab	Centro	Chave	Débito	Crédito
01/06/2021	3.01.01.01.01.0006	- Receita da Prestação de Serviços Vr. Ref. Venda de Serviços Conf. NF. 000000000000106Nota Fiscal de Serviços Eletrônico	0001	001	30		200,00
01/06/2021	1.01.03.01.01.0001	- Clientes Diversos Vr. Ref. Venda de Serviços Conf. NF. 000000000000107Nota Fiscal de Serviços Eletrônico	0001	001	31	250,00	
01/06/2021	3.01.01.01.01.006	- Receita da Prestação de Serviços Vr. Ref. Venda de Serviços Conf. NF. 000000000000107Nota Fiscal de Serviços Eletrônico	0001	001	31		250,00
01/06/2021	1.01.03.01.01.0001	- Clientes Diversos Vr. Ref. Venda de Serviços Conf. NF. 000000000000108Nota Fiscal de Serviços Eletrônico	0001	001	32	500,00	
01/06/2021	3.01.01.01.01.0006	- Receita da Prestação de Serviços Vr. Ref. Venda de Serviços Conf. NF. 000000000000108Nota Fiscal de Serviços Eletrônico	0001	001	32		500,00
01/06/2021	1.01.03.01.01.0001	- Clientes Diversos Vr. Ref. Venda de Serviços Conf. NF. 000000000000109Nota Fiscal de Serviços Eletrônico	0001	001	33	300,00	
01/06/2021	3.01.01.01.01.0006	- Receita da Prestação de Serviços Vr. Ref. Venda de Serviços Conf. NF. 000000000000109Nota Fiscal de Serviços Eletrônico	0001	001	33		300,00
01/06/2021	1.01.03.01.01.0001	- Clientes Diversos Vr. Ref. Venda de Serviços Conf. NF. 000000000000110Nota Fiscal de Serviços Eletrônico	0001	001	34	44.000,00	
01/06/2021	3.01.01.01.01.0006	- Receita da Prestação de Serviços Vr. Ref. Venda de Serviços Conf. NF. 000000000000110Nota Fiscal de Serviços Eletrônico	0001	001	34		44.000,00
<b>Totais do dia 01:</b>						<b>45.450,00</b>	<b>45.450,00</b>
20/06/2021	3.01.01.01.03.0007	- Simples Vr. Ref. Simples Nacional	0001	001	85	6.962,94	
20/06/2021	1.01.01.01.01.0001	- Caixa Vr. Ref. Simples Nacional	0001	001	85		6.962,94
20/06/2021	3.01.01.01.03.0005	- ISS Vr. Ref. ISS do Mês	0001	001	99	1.136,25	
20/06/2021	1.01.01.01.01.0001	- Caixa Vr. Ref. ISS do Mês	0001	001	99		1.136,25
<b>Totais do dia 20:</b>						<b>8.099,19</b>	<b>8.099,19</b>
30/06/2021	3.01.01.03.05.0001	- Custo dos Serviços Vendidos Vr. Ref. Custo do Serviço Prestado	0001	001	111	5.675,30	
30/06/2021	1.01.01.01.01.0001	- Caixa Vr. Ref. Custo do Serviço Prestado	0001	001	111		5.675,30
30/06/2021	3.01.01.07.02.0001	- Despesas Com Serviços Vr. Ref. Despesas com Serviços	0001	001	123	3.560,00	
30/06/2021	1.01.01.01.01.0001	- Caixa Vr. Ref. Despesas com Serviços	0001	001	123		3.560,00
30/06/2021	3.01.01.07.01.0001	- Despesas Administrativas Gerais no Mês					

Continua...

Fis. Nº 299  
 Proc. Nº 024  
 Rubrica 60

Folha: 7 de 31

Fortes Contábil

## Livro Diário Nº. 2

Empresa: P. FACUNDO NETO - CNPJ: 35.170.356/0001-58

Período: 01/01/2021 a 31/12/2021

Endereço: AV BRASIL, Complemento: N.º 125, Bairro: CANOÍRO, Cidade: Grajaú, Estado: MA, CEP: 65940000, Telefone: (99) 917806979

Data	Conta	Histórico	Estab	Centro	Chave	Débito	Crédito
30/06/2021	1.01.01.01.01.0001 - Caixa	Vr. Ref. Despesas Administrativas do Mês	0001	001	136	12.105,00	
30/06/2021	1.01.01.01.01.0001 - Caixa	Vr. Ref. Despesas Administrativas do Mês	0001	001	136		12.105,00
30/06/2021	1.01.03.01.01.0001 - Clientes Diversos	Vr. Ref. Recebimento de Clientes	0001	001	148	41.800,00	
30/06/2021	1.01.03.01.01.0001 - Clientes Diversos	Vr. Ref. Recebimento de Clientes	0001	001	148		41.800,00
<b>Totais do dia 30:</b>						<b>63.140,30</b>	<b>63.140,30</b>
<b>Totais do mês de Junho:</b>						<b>116.689,49</b>	<b>116.689,49</b>
07/07/2021	1.01.03.01.01.0001 - Clientes Diversos	Vr. Ref. Venda de Serviços Conf. NF. 20210000000001Nota Fiscal de Serviços Eletrônico	0001	001	35	44.000,00	
07/07/2021	3.01.01.01.01.0006 - Receita da Prestação de Serviços	Vr. Ref. Venda de Serviços Conf. NF. 20210000000001Nota Fiscal de Serviços Eletrônico	0001	001	35		44.000,00
07/07/2021	1.01.03.01.01.0001 - Clientes Diversos	Vr. Ref. Venda de Serviços Conf. NF. 20210000000002Nota Fiscal de Serviços Eletrônico	0001	001	36	400,00	
07/07/2021	3.01.01.01.01.0006 - Receita da Prestação de Serviços	Vr. Ref. Venda de Serviços Conf. NF. 20210000000002Nota Fiscal de Serviços Eletrônico	0001	001	36		400,00
<b>Totais do dia 07:</b>						<b>44.400,00</b>	<b>44.400,00</b>
20/07/2021	1.01.03.01.01.0001 - Clientes Diversos	Vr. Ref. Venda de Serviços Conf. NF. 20210000000003Nota Fiscal de Serviços Eletrônico	0001	001	37	200,00	
20/07/2021	3.01.01.01.01.0006 - Receita da Prestação de Serviços	Vr. Ref. Venda de Serviços Conf. NF. 20210000000003Nota Fiscal de Serviços Eletrônico	0001	001	37		200,00
20/07/2021	3.01.01.01.03.0007 - Simples	Vr. Ref. Simples Nacional	0001	001	86	6.901,66	
20/07/2021	1.01.01.01.01.0001 - Caixa	Vr. Ref. Simples Nacional	0001	001	86		6.901,66
20/07/2021	3.01.01.01.03.0005 - ISS	Vr. Ref. ISS do Mês	0001	001	100	126,25	
20/07/2021	1.01.01.01.01.0001 - Caixa	Vr. Ref. ISS do Mês	0001	001	100		126,25
<b>Totais do dia 20:</b>						<b>7.227,91</b>	<b>7.227,91</b>
25/07/2021	1.07.04.01.01.0003 - Equipamentos, Máquinas e Instalações Médicas	Compra Aparelho Médico	0001	001	156	53.490,00	
25/07/2021	2.01.01.01.01.0001 - Fornecedores Diversos	Compra Aparelho Médico	0001	001	156		53.490,00
<b>Totais do dia 25:</b>						<b>53.490,00</b>	<b>53.490,00</b>
29/07/2021	1.01.03.01.01.0001 - Clientes Diversos	Vr. Ref. Venda de Serviços Conf. NF. 20210000000004Nota Fiscal de Serviços Eletrônico	0001	001	38	450,00	
29/07/2021	3.01.01.01.01.0006 - Receita da Prestação de Serviços	Vr. Ref. Venda de Serviços Conf. NF. 20210000000004Nota Fiscal de Serviços Eletrônico	0001	001	38		450,00

Continua...

Fls. Nº 300  
 Proc. Nº 024  
 Rubrica W

Folha: 8 de 31

Fortes Contábil

## Livro Diário Nº. 2

Empresa: P. FACUNDO NETO - CNPJ: 35.170.356/0001-58

Período: 01/01/2021 a 31/12/2021

Endereço: AV BRASIL, Complemento: N.º 125, Bairro: CANOEIRO, Cidade: Grajaú, Estado: MA, CEP: 65940000, Telefone: (99) 917806979

Data	Conta	Histórico	Estab	Centro	Chave	Débito	Crédito
<b>Totais do dia 29:</b>						<b>450,00</b>	<b>450,00</b>
30/07/2021	3.01.01.03.05.0001	- Custo dos Serviços Vendidos					
		Vr. Ref. Custo do Serviço Prestado	0001	001	112	5.124,60	
30/07/2021	1.01.01.01.01.0001	- Caixa					
		Vr. Ref. Custo do Serviço Prestado	0001	001	112		5.124,60
30/07/2021	3.01.01.07.02.0001	- Despesas Com Serviços					
		Vr. Ref. Despesas com Serviços	0001	001	124	3.780,00	
30/07/2021	1.01.01.01.01.0001	- Caixa					
		Vr. Ref. Despesas com Serviços	0001	001	124		3.780,00
30/07/2021	3.01.01.07.01.0001	- Despesas Administrativas Gerais no Mês					
		Vr. Ref. Despesas Administrativas do Mês	0001	001	137	11.985,21	
30/07/2021	1.01.01.01.01.0001	- Caixa					
		Vr. Ref. Despesas Administrativas do Mês	0001	001	137		11.985,21
30/07/2021	1.01.01.01.01.0001	- Caixa					
		Vr. Ref. Recebimento de Clientes	0001	001	149	46.721,00	
30/07/2021	1.01.03.01.01.0001	- Clientes Diversos					
		Vr. Ref. Recebimento de Clientes	0001	001	149		46.721,00
<b>Totais do dia 30:</b>						<b>67.610,81</b>	<b>67.610,81</b>
<b>Totais do mês de Julho:</b>						<b>173.178,72</b>	<b>173.178,72</b>
02/08/2021	1.01.03.01.01.0001	- Clientes Diversos					
		Vr. Ref. Venda de Serviços Conf. NF. 202100000000005Nota Fiscal de Serviços Eletrônico	0001	001	39	300,00	
02/08/2021	3.01.01.01.01.0006	- Receita da Prestação de Serviços					
		Vr. Ref. Venda de Serviços Conf. NF. 202100000000005Nota Fiscal de Serviços Eletrônico	0001	001	39		300,00
<b>Totais do dia 02:</b>						<b>300,00</b>	<b>300,00</b>
04/08/2021	1.01.03.01.01.0001	- Clientes Diversos					
		Vr. Ref. Venda de Serviços Conf. NF. 202100000000006Nota Fiscal de Serviços Eletrônico	0001	001	40	44.000,00	
04/08/2021	3.01.01.01.01.0006	- Receita da Prestação de Serviços					
		Vr. Ref. Venda de Serviços Conf. NF. 202100000000006Nota Fiscal de Serviços Eletrônico	0001	001	40		44.000,00
<b>Totais do dia 04:</b>						<b>44.000,00</b>	<b>44.000,00</b>
09/08/2021	1.01.03.01.01.0001	- Clientes Diversos					
		Vr. Ref. Venda de Serviços Conf. NF. 202100000000007Nota Fiscal de Serviços Eletrônico	0001	001	41	160,00	
09/08/2021	3.01.01.01.01.0006	- Receita da Prestação de Serviços					
		Vr. Ref. Venda de Serviços Conf. NF. 202100000000007Nota Fiscal de Serviços Eletrônico	0001	001	41		160,00
09/08/2021	1.01.03.01.01.0001	- Clientes Diversos					
		Vr. Ref. Venda de Serviços Conf. NF. 202100000000008Nota Fiscal de Serviços Eletrônico	0001	001	42	200,00	
09/08/2021	3.01.01.01.01.0006	- Receita da Prestação de Serviços					
		Vr. Ref. Venda de Serviços Conf. NF. 202100000000008Nota Fiscal de Serviços Eletrônico	0001	001	42		200,00
09/08/2021	1.01.03.01.01.0001	- Clientes Diversos					
		Vr. Ref. Venda de Serviços Conf. NF. 202100000000009Nota Fiscal de Serviços Eletrônico	0001	001	43	50,00	

Continua...

Fls. Nº 301  
 Proc. Nº 024  
 Rubrica W

Folha: 9 de 31

Fortes Contábil

## Livro Diário Nº. 2

Empresa: P. FACUNDO NETO - CNPJ: 35.170.356/0001-58

Período: 01/01/2021 a 31/12/2021

Endereço: AV BRASIL, Complemento: N.º 125, Bairro: CANOÍRO, Cidade: Grajaú, Estado: MA, CEP: 65940000, Telefone: (99) 917806979

Data	Conta	Histórico	Estab	Centro	Chave	Débito	Crédito
09/08/2021	3.01.01.01.01.0006	- Receita da Prestação de Serviços Vr. Ref. Venda de Serviços Conf. NF. 20210000000009Nota Fiscal de Serviços Eletrônico	0001	001	43		50,00
<b>Totais do dia 09:</b>						<b>410,00</b>	<b>410,00</b>
11/08/2021	1.01.03.01.01.0001	- Clientes Diversos Vr. Ref. Venda de Serviços Conf. NF. 20210000000010Nota Fiscal de Serviços Eletrônico	0001	001	44	150,00	
11/08/2021	3.01.01.01.01.0006	- Receita da Prestação de Serviços Vr. Ref. Venda de Serviços Conf. NF. 20210000000010Nota Fiscal de Serviços Eletrônico	0001	001	44		150,00
<b>Totais do dia 11:</b>						<b>150,00</b>	<b>150,00</b>
13/08/2021	1.01.03.01.01.0001	- Clientes Diversos Vr. Ref. Venda de Serviços Conf. NF. 20210000000011Nota Fiscal de Serviços Eletrônico	0001	001	45	200,00	
13/08/2021	3.01.01.01.01.0006	- Receita da Prestação de Serviços Vr. Ref. Venda de Serviços Conf. NF. 20210000000011Nota Fiscal de Serviços Eletrônico	0001	001	45		200,00
<b>Totais do dia 13:</b>						<b>200,00</b>	<b>200,00</b>
20/08/2021	3.01.01.01.03.0007	- Simples Vr. Ref. Simples Nacional	0001	001	87	6.918,51	
20/08/2021	1.01.01.01.01.0001	- Caixa Vr. Ref. Simples Nacional	0001	001	87		6.918,51
20/08/2021	3.01.01.01.03.0005	- ISS Vr. Ref. ISS do Mês	0001	001	101	1.129,00	
20/08/2021	1.01.01.01.01.0001	- Caixa Vr. Ref. ISS do Mês	0001	001	101		1.129,00
<b>Totais do dia 20:</b>						<b>8.047,51</b>	<b>8.047,51</b>
27/08/2021	1.01.03.01.01.0001	- Clientes Diversos Vr. Ref. Venda de Serviços Conf. NF. 20210000000012Nota Fiscal de Serviços Eletrônico	0001	001	46	100,00	
27/08/2021	3.01.01.01.01.0006	- Receita da Prestação de Serviços Vr. Ref. Venda de Serviços Conf. NF. 20210000000012Nota Fiscal de Serviços Eletrônico	0001	001	46		100,00
<b>Totais do dia 27:</b>						<b>100,00</b>	<b>100,00</b>
30/08/2021	3.01.01.03.05.0001	- Custo dos Serviços Vendidos Vr. Ref. Custo do Serviço Prestado	0001	001	113	5.569,00	
30/08/2021	1.01.01.01.01.0001	- Caixa Vr. Ref. Custo do Serviço Prestado	0001	001	113		5.569,00
30/08/2021	3.01.01.07.02.0001	- Despesas Com Serviços Vr. Ref. Despesas com Serviços	0001	001	125	3.950,00	
30/08/2021	1.01.01.01.01.0001	- Caixa Vr. Ref. Despesas com Serviços	0001	001	125		3.950,00
30/08/2021	3.01.01.07.01.0001	- Despesas Administrativas Gerais no Mês Vr. Ref. Despesas Administrativas do Mês	0001	001	138	12.354,85	
30/08/2021	1.01.01.01.01.0001	- Caixa Vr. Ref. Despesas Administrativas do Mês	0001	001	138		12.354,85
30/08/2021	1.01.01.01.01.0001	- Caixa					

Continua...

Fls. Nº 302  
 Págs. Nº 024  
 Rubrica 10

Folha: 10 de 31

Fortes Contábil

## Livro Diário Nº. 2

Empresa: P. FACUNDO NETO - CNPJ: 35.170.356/0001-58

Período: 01/01/2021 a 31/12/2021

Endereço: AV BRASIL, Complemento: N.º 125, Bairro: CANOÍRO, Cidade: Grajaú, Estado: MA, CEP: 65940000, Telefone: (99) 917806979

Data	Conta	Histórico	Estab	Centro	Chave	Débito	Crédito
30/08/2021	1.01.03.01.01.0001 - Clientes Diversos	Vr. Ref. Recebimento de Clientes	0001	001	150	32.742,00	
		Vr. Ref. Recebimento de Clientes	0001	001	150		32.742,00
		<b>Totais do dia 30:</b>				<b>54.615,85</b>	<b>54.615,85</b>
		<b>Totais do mês de Agosto:</b>				<b>107.823,36</b>	<b>107.823,36</b>
01/09/2021	1.01.03.01.01.0001 - Clientes Diversos	Vr. Ref. Venda de Serviços Conf. NF. 202100000000013Nota Fiscal de Serviços Eletrônico	0001	001	47	520,00	
01/09/2021	3.01.01.01.01.0006 - Receita da Prestação de Serviços	Vr. Ref. Venda de Serviços Conf. NF. 202100000000013Nota Fiscal de Serviços Eletrônico	0001	001	47		520,00
		<b>Totais do dia 01:</b>				<b>520,00</b>	<b>520,00</b>
10/09/2021	1.01.03.01.01.0001 - Clientes Diversos	Vr. Ref. Venda de Serviços Conf. NF. 202100000000014Nota Fiscal de Serviços Eletrônico	0001	001	48	44.000,00	
10/09/2021	3.01.01.01.01.0006 - Receita da Prestação de Serviços	Vr. Ref. Venda de Serviços Conf. NF. 202100000000014Nota Fiscal de Serviços Eletrônico	0001	001	48		44.000,00
		<b>Totais do dia 10:</b>				<b>44.000,00</b>	<b>44.000,00</b>
20/09/2021	3.01.01.01.03.0007 - Simples	Vr. Ref. Simples Nacional	0001	001	88	6.835,78	
20/09/2021	1.01.01.01.01.0001 - Caixa	Vr. Ref. Simples Nacional	0001	001	88		6.835,78
20/09/2021	3.01.01.01.03.0005 - ISS	Vr. Ref. ISS do Mês	0001	001	102	1.115,50	
20/09/2021	1.01.01.01.01.0001 - Caixa	Vr. Ref. ISS do Mês	0001	001	102		1.115,50
		<b>Totais do dia 20:</b>				<b>7.951,28</b>	<b>7.951,28</b>
21/09/2021	1.01.03.01.01.0001 - Clientes Diversos	Vr. Ref. Venda de Serviços Conf. NF. 202100000000015Nota Fiscal de Serviços Eletrônico	0001	001	49	100,00	
21/09/2021	3.01.01.01.01.0006 - Receita da Prestação de Serviços	Vr. Ref. Venda de Serviços Conf. NF. 202100000000015Nota Fiscal de Serviços Eletrônico	0001	001	49		100,00
		<b>Totais do dia 21:</b>				<b>100,00</b>	<b>100,00</b>
30/09/2021	3.01.01.03.05.0001 - Custo dos Serviços Vendidos	Vr. Ref. Custo do Serviço Prestado	0001	001	114	5.947,20	
30/09/2021	1.01.01.01.01.0001 - Caixa	Vr. Ref. Custo do Serviço Prestado	0001	001	114		5.947,20
30/09/2021	3.01.01.07.02.0001 - Despesas Com Serviços	Vr. Ref. Despesas com Serviços	0001	001	126	3.470,00	
30/09/2021	1.01.01.01.01.0001 - Caixa	Vr. Ref. Despesas com Serviços	0001	001	126		3.470,00
30/09/2021	3.01.01.07.01.0001 - Despesas Administrativas Gerais no Mês	Vr. Ref. Despesas Administrativas do Mês	0001	001	139	11.998,12	
30/09/2021	1.01.01.01.01.0001 - Caixa	Vr. Ref. Despesas Administrativas do Mês	0001	001	139		11.998,12
30/09/2021	1.01.01.01.01.0001 - Caixa						

Continua...

Fls. Nº 303  
Proc. Nº 084  
Subsíd. 10

Folha: 11 de 31

Fortes Contábil

## Livro Diário Nº. 2

Empresa: P. FACUNDO NETO - CNPJ: 35.170.356/0001-58

Período: 01/01/2021 a 31/12/2021

Endereço: AV BRASIL, Complemento: N.º 125, Bairro: CANOIEIRO, Cidade: Grajaú, Estado: MA, CEP: 65940000, Telefone: (99) 917806979

Data	Conta	Histórico	Estab	Centro	Chave	Débito	Crédito
30/09/2021	1.01.03.01.01.0001 - Clientes Diversos	Vr. Ref. Recebimento de Clientes	0001	001	151	49.380,00	
		Vr. Ref. Recebimento de Clientes	0001	001	151		49.380,00
<b>Totais do dia 30:</b>						<b>70.795,32</b>	<b>70.795,32</b>
<b>Totais do mês de Setembro:</b>						<b>123.366,60</b>	<b>123.366,60</b>
05/10/2021	1.01.03.01.01.0001 - Clientes Diversos	Vr. Ref. Venda de Serviços Conf. NF. 202100000000016Nota Fiscal de Serviços Eletrônico	0001	001	50	46.040,00	
05/10/2021	3.01.01.01.01.0006 - Receita da Prestação de Serviços	Vr. Ref. Venda de Serviços Conf. NF. 202100000000016Nota Fiscal de Serviços Eletrônico	0001	001	50		46.040,00
05/10/2021	1.01.03.01.01.0001 - Clientes Diversos	Vr. Ref. Venda de Serviços Conf. NF. 202100000000017Nota Fiscal de Serviços Eletrônico	0001	001	51	50,00	
05/10/2021	3.01.01.01.01.0006 - Receita da Prestação de Serviços	Vr. Ref. Venda de Serviços Conf. NF. 202100000000017Nota Fiscal de Serviços Eletrônico	0001	001	51		50,00
<b>Totais do dia 05:</b>						<b>46.090,00</b>	<b>46.090,00</b>
20/10/2021	3.01.01.01.03.0007 - Simples	Vr. Ref. Simples Nacional	0001	001	89	7.117,67	
20/10/2021	1.01.01.01.01.0001 - Caixa	Vr. Ref. Simples Nacional	0001	001	89		7.117,67
20/10/2021	3.01.01.01.03.0005 - ISS	Vr. Ref. ISS do Mês	0001	001	103	1.161,50	
20/10/2021	1.01.01.01.01.0001 - Caixa	Vr. Ref. ISS do Mês	0001	001	103		1.161,50
<b>Totais do dia 20:</b>						<b>8.279,17</b>	<b>8.279,17</b>
21/10/2021	1.01.03.01.01.0001 - Clientes Diversos	Vr. Ref. Venda de Serviços Conf. NF. 202100000000018Nota Fiscal de Serviços Eletrônico	0001	001	52	120,00	
21/10/2021	3.01.01.01.01.0006 - Receita da Prestação de Serviços	Vr. Ref. Venda de Serviços Conf. NF. 202100000000018Nota Fiscal de Serviços Eletrônico	0001	001	52		120,00
21/10/2021	1.01.03.01.01.0001 - Clientes Diversos	Vr. Ref. Venda de Serviços Conf. NF. 202100000000019Nota Fiscal de Serviços Eletrônico	0001	001	53	150,00	
21/10/2021	3.01.01.01.01.0006 - Receita da Prestação de Serviços	Vr. Ref. Venda de Serviços Conf. NF. 202100000000019Nota Fiscal de Serviços Eletrônico	0001	001	53		150,00
21/10/2021	1.01.03.01.01.0001 - Clientes Diversos	Vr. Ref. Venda de Serviços Conf. NF. 202100000000020Nota Fiscal de Serviços Eletrônico	0001	001	54	100,00	
21/10/2021	3.01.01.01.01.0006 - Receita da Prestação de Serviços	Vr. Ref. Venda de Serviços Conf. NF. 202100000000020Nota Fiscal de Serviços Eletrônico	0001	001	54		100,00
<b>Totais do dia 21:</b>						<b>370,00</b>	<b>370,00</b>
30/10/2021	3.01.01.03.05.0001 - Custo dos Serviços Vendidos						

Continua...

Fls. Nº 304  
 Proc. Nº 024  
 Publico 10

Folha: 12 de 31

Fortes Contábil

**Livro Diário Nº. 2**

Empresa: P. FACUNDO NETO - CNPJ: 35.170.356/0001-58

Período: 01/01/2021 a 31/12/2021

Endereço: AV BRASIL, Complemento: N.º 125, Bairro: CANOEIRO, Cidade: Grajaú, Estado: MA, CEP: 65940000, Telefone: (99) 917806979

Data	Conta	Histórico	Estab	Centro	Chave	Débito	Crédito
		Vr. Ref. Custo do Serviço Prestado	0001	001	115	5.128,65	
30/10/2021	1.01.01.01.01.0001 - Caixa						
		Vr. Ref. Custo do Serviço Prestado	0001	001	115		5.128,65
30/10/2021	3.01.01.07.02.0001 - Despesas Com Serviços						
		Vr. Ref. Despesas com Serviços	0001	001	127	3.777,00	
30/10/2021	1.01.01.01.01.0001 - Caixa						
		Vr. Ref. Despesas com Serviços	0001	001	127		3.777,00
30/10/2021	3.01.01.07.01.0001 - Despesas Administrativas Gerais no Mês						
		Vr. Ref. Despesas Administrativas do Mês	0001	001	140	12.487,33	
30/10/2021	1.01.01.01.01.0001 - Caixa						
		Vr. Ref. Despesas Administrativas do Mês	0001	001	140		12.487,33
30/10/2021	1.01.01.01.01.0001 - Caixa						
		Vr. Ref. Recebimento de Clientes	0001	001	152	44.700,00	
30/10/2021	1.01.03.01.01.0001 - Clientes Diversos						
		Vr. Ref. Recebimento de Clientes	0001	001	152		44.700,00
		<b>Totais do dia 30:</b>				<b>66.092,98</b>	<b>66.092,98</b>
		<b>Totais do mês de Outubro:</b>				<b>120.832,15</b>	<b>120.832,15</b>
04/11/2021	1.01.03.01.01.0001 - Clientes Diversos						
		Vr. Ref. Venda de Serviços Conf. NF. 202100000000021Nota Fiscal de Serviços Eletrônico	0001	001	55	47.000,00	
04/11/2021	3.01.01.01.01.0006 - Receita da Prestação de Serviços						
		Vr. Ref. Venda de Serviços Conf. NF. 202100000000021Nota Fiscal de Serviços Eletrônico	0001	001	55		47.000,00
		<b>Totais do dia 04:</b>				<b>47.000,00</b>	<b>47.000,00</b>
05/11/2021	1.01.03.01.01.0001 - Clientes Diversos						
		Vr. Ref. Venda de Serviços Conf. NF. 202100000000022Nota Fiscal de Serviços Eletrônico	0001	001	56	300,00	
05/11/2021	3.01.01.01.01.0006 - Receita da Prestação de Serviços						
		Vr. Ref. Venda de Serviços Conf. NF. 202100000000022Nota Fiscal de Serviços Eletrônico	0001	001	56		300,00
05/11/2021	1.01.03.01.01.0001 - Clientes Diversos						
		Vr. Ref. Venda de Serviços Conf. NF. 202100000000023Nota Fiscal de Serviços Eletrônico	0001	001	57	9.000,00	
05/11/2021	3.01.01.01.01.0006 - Receita da Prestação de Serviços						
		Vr. Ref. Venda de Serviços Conf. NF. 202100000000023Nota Fiscal de Serviços Eletrônico	0001	001	57		9.000,00
		<b>Totais do dia 05:</b>				<b>9.300,00</b>	<b>9.300,00</b>
18/11/2021	1.01.03.01.01.0001 - Clientes Diversos						
		Vr. Ref. Venda de Serviços Conf. NF. 202100000000024Nota Fiscal de Serviços Eletrônico	0001	001	58	60,00	
18/11/2021	3.01.01.01.01.0006 - Receita da Prestação de Serviços						
		Vr. Ref. Venda de Serviços Conf. NF. 202100000000024Nota Fiscal de Serviços Eletrônico	0001	001	58		60,00
		<b>Totais do dia 18:</b>				<b>60,00</b>	<b>60,00</b>
20/11/2021	3.01.01.01.03.0007 - Simples						
		Vr. Ref. Simples Nacional	0001	001	92	8.795,21	
20/11/2021	1.01.01.01.01.0001 - Caixa						

Continua...

Fls. Nº 305  
 Proc. Nº 024  
 Rubrica W

Folha: 13 de 31

Fortes Contábil

## Livro Diário Nº. 2

Empresa: P. FACUNDO NETO - CNPJ: 35.170.356/0001-58

Período: 01/01/2021 a 31/12/2021

Endereço: AV BRASIL, Complemento: N.º 125, Bairro: CANOÍRO, Cidade: Grajaú, Estado: MA, CEP: 65940000, Telefone: (99) 917806979

Data	Conta	Histórico	Estab	Centro	Chave	Débito	Crédito
		Vr. Ref. Simples Nacional	0001	001	92		8.795,21
20/11/2021	3.01.01.01.03.0005 - ISS						
		Vr Ref. ISS do Mês	0001	001	104	1.435,25	
20/11/2021	1.01.01.01.01.0001 - Caixa						
		Vr. Ref. ISS do Mês	0001	001	104		1.435,25
<b>Totais do dia 20:</b>						<b>10.230,46</b>	<b>10.230,46</b>
30/11/2021	1.01.03.01.01.0001 - Clientes Diversos						
		Vr. Ref. Venda de Serviços Conf. NF. 202100000000026Nota Fiscal de Serviços Eletrônico	0001	001	59	500,00	
30/11/2021	3.01.01.01.01.0006 - Receita da Prestação de Serviços						
		Vr. Ref. Venda de Serviços Conf. NF. 202100000000026Nota Fiscal de Serviços Eletrônico	0001	001	59		500,00
30/11/2021	1.01.03.01.01.0001 - Clientes Diversos						
		Vr. Ref. Venda de Serviços Conf. NF. 202100000000027Nota Fiscal de Serviços Eletrônico	0001	001	60	500,00	
30/11/2021	3.01.01.01.01.0006 - Receita da Prestação de Serviços						
		Vr. Ref. Venda de Serviços Conf. NF. 202100000000027Nota Fiscal de Serviços Eletrônico	0001	001	60		500,00
30/11/2021	1.01.03.01.01.0001 - Clientes Diversos						
		Vr. Ref. Venda de Serviços Conf. NF. 202100000000025Nota Fiscal de Serviços Eletrônico	0001	001	61	50,00	
30/11/2021	3.01.01.01.01.0006 - Receita da Prestação de Serviços						
		Vr Ref. Venda de Serviços Conf. NF. 202100000000025Nota Fiscal de Serviços Eletrônico	0001	001	61		50,00
30/11/2021	3.01.01.03.05.0001 - Custo dos Serviços Vendidos						
		Vr. Ref. Custo do Serviço Prestado	0001	001	116	6.748,20	
30/11/2021	1.01.01.01.01.0001 - Caixa						
		Vr. Ref. Custo do Serviço Prestado	0001	001	116		6.748,20
30/11/2021	3.01.01.07.02.0001 - Despesas Com Serviços						
		Vr. Ref. Despesas com Serviços	0001	001	128	4.180,00	
30/11/2021	1.01.01.01.01.0001 - Caixa						
		Vr Ref. Despesas com Serviços	0001	001	128		4.180,00
30/11/2021	3.01.01.07.01.0001 - Despesas Administrativas Gerais no Mês						
		Vr. Ref. Despesas Administrativas do Mês	0001	001	141	15.277,00	
30/11/2021	1.01.01.01.01.0001 - Caixa						
		Vr. Ref. Despesas Administrativas do Mês	0001	001	141		15.277,00
30/11/2021	1.01.01.01.01.0001 - Caixa						
		Vr. Ref. Recebimento de Clientes	0001	001	153	63.450,00	
30/11/2021	1.01.03.01.01.0001 - Clientes Diversos						
		Vr. Ref. Recebimento de Clientes	0001	001	153		63.450,00
<b>Totais do dia 30:</b>						<b>90.705,20</b>	<b>90.705,20</b>
<b>Totais do mês de Novembro:</b>						<b>157.295,66</b>	<b>157.295,66</b>
03/12/2021	1.01.03.01.01.0001 - Clientes Diversos						
		Vr. Ref. Venda de Serviços Conf. NF. 202100000000028Nota Fiscal de Serviços Eletrônico	0001	001	62	470,00	
03/12/2021	3.01.01.01.01.0006 - Receita da Prestação de Serviços						
		Vr. Ref. Venda de Serviços Conf. NF. 202100000000028Nota Fiscal de Serviços Eletrônico	0001	001	62		470,00

Continua...

Fis. Nº 306  
 Proc. Nº 024  
 Pública 10

Folha: 14 de 31

Fortes Contábil

## Livro Diário Nº. 2

Empresa: P. FACUNDO NETO - CNPJ: 35.170.356/0001-58

Período: 01/01/2021 a 31/12/2021

Endereço: AV BRASIL, Complemento: N.º 125, Bairro: CANOEIRO, Cidade: Grajaú, Estado: MA, CEP: 65940000, Telefone: (99) 917806979

Data	Conta	Histórico	Estab	Centro	Chave	Débito	Crédito
<b>Totais do dia 03:</b>						<b>470,00</b>	<b>470,00</b>
06/12/2021	1.01.03.01.01.0001	Clientes Diversos					
		Vr. Ref. Venda de Serviços Conf. NF. 20210000000029Nota Fiscal de Serviços Eletrônico	0001	001	63	67.000,00	
06/12/2021	3.01.01.01.01.0006	Receita da Prestação de Serviços					
		Vr. Ref. Venda de Serviços Conf. NF. 20210000000029Nota Fiscal de Serviços Eletrônico	0001	001	63		67.000,00
06/12/2021	1.01.03.01.01.0001	Clientes Diversos					
		Vr. Ref. Venda de Serviços Conf. NF. 20210000000030Nota Fiscal de Serviços Eletrônico	0001	001	64	250,00	
06/12/2021	3.01.01.01.01.0006	Receita da Prestação de Serviços					
		Vr. Ref. Venda de Serviços Conf. NF. 20210000000030Nota Fiscal de Serviços Eletrônico	0001	001	64		250,00
<b>Totais do dia 06:</b>						<b>67.250,00</b>	<b>67.250,00</b>
09/12/2021	1.01.03.01.01.0001	Clientes Diversos					
		Vr. Ref. Venda de Serviços Conf. NF. 202100000000031Nota Fiscal de Serviços Eletrônico	0001	001	65	150,00	
09/12/2021	3.01.01.01.01.0006	Receita da Prestação de Serviços					
		Vr. Ref. Venda de Serviços Conf. NF. 202100000000031Nota Fiscal de Serviços Eletrônico	0001	001	65		150,00
<b>Totais do dia 09:</b>						<b>150,00</b>	<b>150,00</b>
14/12/2021	1.01.03.01.01.0001	Clientes Diversos					
		Vr. Ref. Venda de Serviços Conf. NF. 202100000000032Nota Fiscal de Serviços Eletrônico	0001	001	73	50,00	
14/12/2021	3.01.01.01.01.0006	Receita da Prestação de Serviços					
		Vr. Ref. Venda de Serviços Conf. NF. 202100000000032Nota Fiscal de Serviços Eletrônico	0001	001	73		50,00
<b>Totais do dia 14:</b>						<b>50,00</b>	<b>50,00</b>
20/12/2021	1.01.03.01.01.0001	Clientes Diversos					
		Vr. Ref. Venda de Serviços Conf. NF. 202100000000033Nota Fiscal de Serviços Eletrônico	0001	001	66	250,00	
20/12/2021	3.01.01.01.01.0006	Receita da Prestação de Serviços					
		Vr. Ref. Venda de Serviços Conf. NF. 202100000000033Nota Fiscal de Serviços Eletrônico	0001	001	66		250,00
20/12/2021	1.01.03.01.01.0001	Clientes Diversos					
		Vr. Ref. Venda de Serviços Conf. NF. 202100000000034Nota Fiscal de Serviços Eletrônico	0001	001	67	7.800,00	
20/12/2021	3.01.01.01.01.0006	Receita da Prestação de Serviços					
		Vr. Ref. Venda de Serviços Conf. NF. 202100000000034Nota Fiscal de Serviços Eletrônico	0001	001	67		7.800,00
20/12/2021	3.01.01.01.03.0007	Simples					
		Vr. Ref. Simples Nacional	0001	001	93	17.133,89	
20/12/2021	1.01.01.01.01.0001	Caixa					
		Vr. Ref. Simples Nacional	0001	001	93		17.133,89
20/12/2021	3.01.01.01.03.0005	ISS					

Continua...

Fls. Nº 307  
 Proc. Nº 084  
 Subst. Nº 10

Folha: 15 de 31

Fortes Contábil

**Livro Diário Nº. 2**

Empresa: P. FACUNDO NETO - CNPJ: 35.170.356/0001-58

Período: 01/01/2021 a 31/12.2021

Endereço: AV. BRASIL, Complemento: N.º 125, Bairro: CANOIEIRO, Cidade: Grajaú, Estado: MA, CEP: 65940000, Telefone: (99) 917806979

Data	Conta	Histórico	Estab	Centro	Chave	Débito	Crédito
		Vr. Ref. ISS do Mês	0001	001	105	2.796,00	
20/12/2021	1.01.01.01.01.0001 - Caixa	Vr. Ref. ISS do Mês	0001	001	105		2.796,00
					<b>Totais do dia 20:</b>	<b>27.979,89</b>	<b>27.979,89</b>
21/12/2021	1.01.03.01.01.0001 - Clientes Diversos	Vr. Ref. Venda de Serviços Conf. NF. 202100000000035Nota Fiscal de Serviços Eletrônico	0001	001	68	250,00	
21/12/2021	3.01.01.01.01.0006 - Receita da Prestação de Serviços	Vr. Ref. Venda de Serviços Conf. NF. 202100000000035Nota Fiscal de Serviços Eletrônico	0001	001	68		250,00
21/12/2021	1.01.03.01.01.0001 - Clientes Diversos	Vr. Ref. Venda de Serviços Conf. NF. 202100000000036Nota Fiscal de Serviços Eletrônico	0001	001	69	220,00	
21/12/2021	3.01.01.01.01.0006 - Receita da Prestação de Serviços	Vr. Ref. Venda de Serviços Conf. NF. 202100000000036Nota Fiscal de Serviços Eletrônico	0001	001	69		220,00
					<b>Totais do dia 21:</b>	<b>470,00</b>	<b>470,00</b>
27/12/2021	1.01.03.01.01.0001 - Clientes Diversos	Vr. Ref. Venda de Serviços Conf. NF. 202100000000037Nota Fiscal de Serviços Eletrônico	0001	001	70	150,00	
27/12/2021	3.01.01.01.01.0006 - Receita da Prestação de Serviços	Vr. Ref. Venda de Serviços Conf. NF. 202100000000037Nota Fiscal de Serviços Eletrônico	0001	001	70		150,00
					<b>Totais do dia 27:</b>	<b>150,00</b>	<b>150,00</b>
28/12/2021	1.01.03.01.01.0001 - Clientes Diversos	Vr. Ref. Venda de Serviços Conf. NF. 202100000000038Nota Fiscal de Serviços Eletrônico	0001	001	71	250,00	
28/12/2021	3.01.01.01.01.0006 - Receita da Prestação de Serviços	Vr. Ref. Venda de Serviços Conf. NF. 202100000000038Nota Fiscal de Serviços Eletrônico	0001	001	71		250,00
					<b>Totais do dia 28:</b>	<b>250,00</b>	<b>250,00</b>
29/12/2021	1.01.03.01.01.0001 - Clientes Diversos	Vr. Ref. Venda de Serviços Conf. NF. 202100000000039Nota Fiscal de Serviços Eletrônico	0001	001	72	35.000,00	
29/12/2021	3.01.01.01.01.0006 - Receita da Prestação de Serviços	Vr. Ref. Venda de Serviços Conf. NF. 202100000000039Nota Fiscal de Serviços Eletrônico	0001	001	72		35.000,00
					<b>Totais do dia 29:</b>	<b>35.000,00</b>	<b>35.000,00</b>
30/12/2021	3.01.01.03.05.0001 - Custo dos Serviços Vendidos	Vr. Ref. Custo do Serviço Prestado	0001	001	117	11.748,60	
30/12/2021	1.01.01.01.01.0001 - Caixa	Vr. Ref. Custo do Serviço Prestado	0001	001	117		11.748,60
30/12/2021	3.01.01.07.02.0001 - Despesas Com Serviços	Vr. Ref. Despesas com Serviços	0001	001	129	9.109,00	
30/12/2021	1.01.01.01.01.0001 - Caixa						

Continua...

Fls. Nº 308  
 Proc. Nº 099  
 Público W

Folha: 16 de 31

Fortes Contábil

**Livro Diário Nº. 2**

Empresa: P. FACUNDO NETO - CNPJ: 35.170.356/0001-58

Período: 01/01/2021 a 31/12/2021

Endereço: AV BRASIL, Complemento: N.º 125, Bairro: CANOEIRO, Cidade: Grajaú, Estado: MA, CEP: 65940000, Telefone: (99) 917806979

Data	Conta	Histórico	Estab	Centro	Chave	Débito	Crédito
		Vr. Ref. Despesas com Serviços	0001	001	129		9.109,00
30/12/2021	3.01.01.07.01.0001 - Despesas Administrativas Gerais no Mês						
		Vr. Ref. Despesas Administrativas do Mês	0001	001	142	29.747,45	
30/12/2021	1.01.01.01.01.0001 - Caixa						
		Vr. Ref. Despesas Administrativas do Mês	0001	001	142		29.747,45
30/12/2021	1.01.01.01.01.0001 - Caixa						
		Vr Ref. Recebimento de Clientes	0001	001	154	106.390,00	
30/12/2021	1.01.03.01.01.0001 - Clientes Diversos						
		Vr. Ref. Recebimento de Clientes	0001	001	154		106.390,00
30/12/2021	2.01.01.01.01.0001 - Fornecedores Diversos						
		Rec.ref. Pagto Fornecedores do Mês	0001	001	157	41.000,00	
30/12/2021	1.01.01.01.01.0001 - Caixa						
		Rec.ref. Pagto Fornecedores do Mês	0001	001	157		41.000,00
<b>Totais do dia 30:</b>						<b>197.995,05</b>	<b>197.995,05</b>
31/12/2021	2.01.01.27.01.0001 - Dividendos à Pagar						
		Dividendos Acumulados no Período	0001	001	159	165.300,00	
31/12/2021	1.01.01.01.01.0001 - Caixa						
		Dividendos Acumulados no Período	0001	001	159		165.300,00
31/12/2021	3.01.01.01.01.0006 - Receita da Prestação de Serviços						
		Encerramento do Exercício no Período	0001	001	160	455.000,00	
31/12/2021	6.01 - Apuração do Exercício						
		Encerramento do Exercício no Período	0001	001	160	10.375,00	
31/12/2021	6.01 - Apuração do Exercício						
		Encerramento do Exercício no Período	0001	001	160	36.552,88	
31/12/2021	6.01 - Apuração do Exercício						
		Encerramento do Exercício no Período	0001	001	160	53.175,72	
31/12/2021	6.01 - Apuração do Exercício						
		Encerramento do Exercício no Período	0001	001	160	69.705,99	
31/12/2021	6.01 - Apuração do Exercício						
		Encerramento do Exercício no Período	0001	001	160	121.095,17	
31/12/2021	6.01 - Apuração do Exercício						
		Encerramento do Exercício no Período	0001	001	160	164.095,24	
31/12/2021	2.07.07.01.01.0001 - Lucros Acumulados						
		Lucro Acumulado no Período	0001	001	160		164.095,24
31/12/2021	3.01.01.01.03.0005 - ISS						
		Encerramento do Exercício no Período	0001	001	160		10.375,00
31/12/2021	3.01.01.01.03.0007 - Simples						
		Encerramento do Exercício no Período	0001	001	160		69.705,99
31/12/2021	3.01.01.03.05.0001 - Custo dos Serviços Vendidos						
		Encerramento do Exercício no Período	0001	001	160		53.175,72
31/12/2021	3.01.01.07.01.0001 - Despesas Administrativas Gerais no Mês						
		Encerramento do Exercício no Período	0001	001	160		121.095,17
31/12/2021	3.01.01.07.02.0001 - Despesas Com Serviços						
		Encerramento do Exercício no Período	0001	001	160		36.552,88
31/12/2021	6.01 - Apuração do Exercício						
		Encerramento do Exercício no Período	0001	001	160		455.000,00
<b>Totais do dia 31:</b>						<b>1.075.300,00</b>	<b>1.075.300,00</b>
<b>Totais do mês de Dezembro:</b>						<b>1.405.064,94</b>	<b>1.405.064,94</b>

31/12/2021

Fim

Fls. Nº 309  
 Proc. Nº 024  
 Rubrica 10

**Balço Patrimonial**

Empresa: P. FACUNDO NETO - CNPJ: 35.170.356/0001-58

Endereço: AV BRASIL, Complemento: , N.º: 125, Bairro: CANOEIRO, Cidade: Grajaú, Estado: MA, CEP: 65940000, Telefone: (99) 917806979

NIRE: 21100632227 - Data: 02/01/1991

Folha: 17 de 31

Fortes Contábil

Conta	Descrição	31/12/2021
1	*** Ativo ***	330.884,62D
1.01	Ativo Circulante	165.198,01D
1.01.01	Disponibilidades	142.693,01D
1.01.01.01	Numerários em Espécie	142.693,01D
1.01.01.01.01	Caixa Geral	142.693,01D
1.01.01.01.01.0001	Caixa	142.693,01D
1.01.03	Cientes	22.505,00D
1.01.03.01	Cientes Nacionais	22.505,00D
1.01.03.01.01	Duplicatas a Receber	22.505,00D
1.01.03.01.01.0001	Cientes Diversos	22.505,00D
1.07	Ativo no Circulante	165.686,61D
1.07.04	Imobilizado	165.686,61D
1.07.04.01	Bens em Operao	165.686,61D
1.07.04.01.01	Bens Utilizados na Prestao de Servios	165.686,61D
1.07.04.01.01.0003	Equipamentos, Mquinas e Instalaes Mdicas	145.337,41D
1.07.04.01.01.0005	Mveis e Utenslios	7.650,00D
1.07.04.01.01.0006	Equipamentos de Processamento de Dados	12.699,20D
2	*** Passivo ***	330.884,62C
2.01	Passivo Circulante	18.180,50C
2.01.01	Obrigaes de Curto Prazo	18.180,50C
2.01.01.01	Fornecedores	18.180,50C
2.01.01.01.01	Fornecedores Nacionais	18.180,50C
2.01.01.01.01.0001	Fornecedores Diversos	18.180,50C
2.07	Patrimnio Lquido	312.704,12C
2.07.01	Capital Realizado	60.000,00C
2.07.01.01	Capital Social	60.000,00C
2.07.01.01.01	Capital Social Subscrito	60.000,00C
2.07.01.01.01.0001	Capital Social Subscrito	60.000,00C
2.07.07	Outras Contas	252.704,12C
2.07.07.01	Outras Contas	252.704,12C
2.07.07.01.01	Lucros Acumulados	252.704,12C
2.07.07.01.01.0001	Lucros Acumulados	252.704,12C

Data de Encerramento: 31/12/2021

Valor de Ativo e Passivo: R\$ 330.884,62 (Trezentos e Trinta Mil Oitocentos e Oitenta e Quatro Reais e Sessenta e Dois Centavos).

Fls. Nº 310  
 Proc. Nº 024  
 Rubrica 60

Folha: 18 de 31

Fortes Contábil

**Demonstração do Resultado do Exercício**

Empresa: P. FACUNDO NETO - CNPJ: 35.170.356/0001-58

NIRE: 21100632227 - Data: 02/01/1991

Estabelecimentos: Todos; Centros de Resultado: Todos

Endereço: AV BRASIL, Complemento: , N.º: 125, Bairro: CANOEIRO, Cidade: Grajaú, Estado: MA, CEP: 65940000, Telefone: (99) 917806979

Conta	Descrição	01/01/2021 a 31/12/2021
(+) 010	Receita Bruta Operacional	455.000,00
010.01	Faturamento Prod. Merc. e Serviços	455.000,00
010.01.03	Vendas de Serviços	455.000,00
(-) 020	Deduções da Receita	80.080,99
020.01	Impostos Faturados	80.080,99
020.01.02	IS	10.375,00
020.01.05	Simple	69.705,99
(=) 030	Receita Líquida	374.919,01
(-) 040	Custo Mercadorias/Serviços Vendidos	53.175,72
040.03	Custo dos Serviços Prestados	53.175,72
(=) 060	Lucro Bruto	321.743,29
(-) 070	Despesas Operacionais	157.648,05
070.01	Despesas com Vendas	36.552,88
070.02	Despesas Administrativas	121.095,17
(=) 110	Lucro Operacional	164.095,24
(=) 150	Res. Antes Imp.Renda e Contrib. Social	164.095,24
(=) 180	Res. Antes das Participações e Contrib.	164.095,24
(=) 200	Resultado Líquido do Exercício	164.095,24

Elaborado em 02/01/1991

Elaborado por P. Facundo Neto

Outro:

Outro:

Outro:

Outro:

Outro:

Outro:

Outro:

Outro:

Outro:

Outro:

Fim

Fls. Nº 311  
 Proc. Nº 024  
 Rubrica 10
**Análise pelos Índices do Balanço**

Empresa: P. FACUNDO NETO - CNPJ: 35.170.356/0001-58

Folha: 19 de 31

Fortes Contábil

Mês/Ano: 12/2021

Endereço: AV BRASIL, Complemento: , N.º: 125, Bairro: CANOEIRO, Cidade: Grajaú, Estado: MA, CEP: 65940000, Telefone: (99) 917806979

Código	Nome Valores	Expressão	Resultado
GA	Giro do Ativo 374.919,01 / 330.884,62	d030/c1	1,13
	Quanto a empresa vendeu para cada R\$1,00 de investimento total. Quanto maior, melhor.		
LC	Liquidez Corrente 165.198,01 / 18.180,50	c101/c201	9,09
	Quanto a empresa possui de Ativo Circulante para cada R\$ 1,00 de Passivo Circulante. Quanto maior, melhor.		
LG	Liquidez Geral 165.198,01 / 18.180,50	c101/c201	9,09
	Quanto a empresa possui de Ativo Circulante + Realizável a Longo Prazo para cada R\$ 1,00 de dívida Total. Quanto maior, melhor.		
LI	Liquidez Imediata 142.693,01 / 18.180,50	c10101/c201	7,85
	Quanto dispomos imediatamente para saldar nossas dívidas de Curto Prazo. Quanto maior, melhor.		
ML	Margem Líquida (164.095,24 / 374.919,01)*100	(d200/d030)*100	43,77
	Quanto a empresa obtem de lucro para cada R\$100,00 vendidos. Quanto maior, melhor.		
RA	Rentabilidade do Ativo (164.095,24 / 330.884,62)*100	(d200/c1)*100	49,59
	Quanto a empresa obtem de lucro para cada R\$100,00 de investimento total. Quanto maior, melhor.		
SG	Solvência Geral 330.884,62 / 18.180,50	c1/c201	18,20
	Quanto a empresa possui de Ativo Total para cada R\$ 1,00 de Passivo Circulante mais Exigível a Longo Prazo. Quanto maior, melhor.		

Fis. Nº 312  
Proc. Nº 024  
Pág. Nº 10**Notas Explicativas das Demonstrações Contábeis em 31/12/2021**

Empresa: P. FACUNDO NETO - CNPJ: 35.170.356/0001-58

Endereço: AV BRASIL, Complemento: , N.º: 125, Bairro: CANOEIRO, Cidade: Grajaú, Estado: MA, CEP: 65940000, Telefone: (99) 917806979

NIRE: 21100632227 - Data: 02/01/1991

Folha: 20 de 31

Fortes Contábil

**Nota 1 - NOTA 1 - CONTEXTO OPERACIONAL**

A Empresa P. FACUNDO NETO, estabelecida na RUA TIRADENTES, n° 123, SALA A, bairro CANOEIRO, CEP 65940-000, cidade Grajaú. Exerce atividade principal de 86.30-5-03 - Atividade médica ambulatorial restrita a consultas, com início das atividades em 02/01/1991.

**Nota 2 - NOTA 2 - APRESENTAÇÃO DAS DEMONSTRAÇÕES CONTÁBEIS**

As demonstrações contábeis foram elaboradas em consonância com os Princípios Fundamentais de Contabilidade e demais práticas emanadas da legislação societária brasileira.

**Nota 3 - NOTA 3 - PRINCIPAIS PRÁTICAS CONTÁBEIS ADOTADAS**

Direitos e obrigações: Estão demonstrados pelos valores históricos, observando o regime de competência;

Ajuste de avaliação patrimonial: A empresa nunca efetuou ajuste de avaliação patrimonial.

Investimentos em empresas coligadas e controladas: A empresa não participa do capital social de outras sociedades.

Impostos Federais: A empresa está no regime do simples nacional e contabiliza os encargos tributários pelo regime de competência.

Determinação do resultado: O resultado é apurado em obediência ao regime de competência do exercício.

**Nota 4 - NOTA 4 - CAPITAL SOCIAL**

O capital Social integralizado é de R\$ 60.000,00 (Sessenta Mil Reais) totalmente integralizado em moeda corrente na conta caixa.

Fls. Nº 313  
 Proc. Nº 084  
 Data 10

## Plano de Contas (Livro Diário Nº. 2)

Empresa: P. FACUNDO NETO - CNPJ: 35.170.356/0001-58

Folha: 21 de 31

Fortes Contábil

Código	Descrição	Reduz.	Análítica	Patrim.	Resumir	Natureza
1	*** Ativo ***			X		Devedora
1.01	Ativo Circulante			X		Devedora
1.01.01	Disponibilidades			X		Devedora
1.01.01.01	Numerários em Espécie			X		Devedora
1.01.01.01.01	Caixa Geral			X		Devedora
1.01.01.01.01.0001-5	Caixa	1	X	X		Devedora
1.01.01.02	Bancos			X		Devedora
1.01.01.02.01	Contas Correntes			X		Devedora
1.01.01.02.01.0001-8	Bancos Conta Movimentos	358	X	X		Devedora
1.01.01.11	Outras			X		Devedora
1.01.03	Cientes			X		Devedora
1.01.03.01	Cientes Nacionais			X		Devedora
1.01.03.01.01	Duplicatas a Receber			X		Devedora
1.01.03.01.01.0001-1	Cientes Diversos	2	X	X		Devedora
1.01.05	Créditos			X		Devedora
1.01.05.01	Cheques em Cobrança			X		Devedora
1.01.05.01.01	Cheques em Cobrança			X		Devedora
1.01.05.01.01.0001-8	Cheques em Cobrança	4	X	X		Devedora
1.01.05.01.03	Créditos de Funcionários			X		Devedora
1.01.05.01.03.0001-7	Adiantamento de Salários	5	X	X		Devedora
1.01.05.01.03.0002-5	Adiantamento de Férias	6	X	X		Devedora
1.01.05.01.03.0003-3	Adiantamento de 13º Salário	7	X	X		Devedora
1.01.05.01.03.0004-1	Empréstimos a Funcionários	8	X	X		Devedora
1.01.05.01.03.0005-0	Vale Transporte	9	X	X		Devedora
1.01.05.01.05	Impostos e Contribuições a Recuperar			X		Devedora
1.01.05.01.05.0001-6	ICMS a Recuperar	10	X	X		Devedora
1.01.05.01.05.0010-5	ISS a Recuperar	19	X	X		Devedora
1.01.05.01.05.0019-9	Outros Impostos e Contribuições a Recuperar	22	X	X		Devedora
1.01.15	Estoques			X		Devedora
1.01.15.01	Estoques em Estabelecimentos Próprios			X		Devedora
1.01.15.01.01	Estoque de Mercadorias			X		Devedora
1.01.15.01.01.0001-5	Mercadorias Para Revenda	25	X	X		Devedora
1.01.15.01.02	Estoques de Materiais			X		Devedora
1.01.15.01.02.0001-0	Produtos Utilizados na Prestação de Serviços	26	X	X		Devedora
1.01.15.01.02.0004-4	Combustíveis	29	X	X		Devedora
1.01.15.01.05	Serviços em Andamento			X		Devedora
1.01.15.01.05.0001-3	Serviços em Andamento	32	X	X		Devedora
1.01.15.01.19	Materiais Diversos Almoxnafado			X		Devedora
1.01.15.01.19.0001-5	Materiais Diversos	33	X	X		Devedora
1.01.15.02	Imóveis Destinados a Venda			X		Devedora
1.01.15.02.00	Imóveis Destinados a Venda			X		Devedora
1.01.15.02.01	Construções em Andamento de Imóveis Destinados à Venda			X		Devedora
1.01.17	Despesas do Exercício Seguinte			X		Devedora
1.01.17.01	Despesas do Exercício Seguinte			X		Devedora
1.01.17.01.01	Despesas Antecipadas			X		Devedora
1.01.17.01.01.0001-1	Prêmios de Seguros a Apropriar	34	X	X		Devedora
1.01.17.01.01.0002-0	Assinaturas e Anuidades a Apropriar	35	X	X		Devedora
1.01.17.01.02	Outras Contas			X		Devedora
1.01.21	Contas Retificadoras			X		Credora
1.01.21.01	(-) Contas Retificadoras			X		Credora
1.01.21.01.01	(-) Contas Retificadoras			X		Credora
1.01.21.01.01.0001-0	(-) Duplicatas Descontadas	36	X	X		Credora
1.01.21.01.01.0003-6	(-) Provisão para Créditos de Liquidação Duvidosa	37	X	X		Credora
1.01.21.01.01.0005-2	(-) Provisão para Ajuste do Estoque ao Valor de Mercado	38	X	X		Credora
1.01.21.01.01.0007-9	(-) Provisão para Ajuste ao Valor Provável de Realização	39	X	X		Credora

Continua...

Fls. Nº 314  
 Proc. Nº 024  
 Data 10

## Plano de Contas (Livro Diário Nº. 2)

Empresa: P. FACUNDO NETO - CNPJ: 35.170.356/0001-58

Folha: 22 de 31

Fortes Contábil

Código	Descrição	Reduz.	Analítica	Patrim.	Resumir	Natureza
1.01.21.01.01.0009-5	(-) Outras Contas Retificadoras	40	X	X		Credora
1.07	Ativo nÕo Circulante			X		Devedora
1.07.00	Realizável a Longo Prazo			X		Devedora
1.07.00.07	Depósitos Judiciais			X		Devedora
1.07.00.09	Impostos e Contribuições a Recuperar			X		Devedora
1.07.00.17	Despesas do Exercício Seguinte			X		Devedora
1.07.00.21	(-) Contas Retificadoras			X		Credora
1.07.00.21.01	(-) Contas Retificadoras			X		Credora
1.07.00.21.01.0001-9	(-) Duplicatas Descontadas	44	X	X		Credora
1.07.00.21.01.0002-7	(-) Provisão para Créditos de Liquidação Duvidosa	45	X	X		Credora
1.07.01	Investimentos			X		Devedora
1.07.01.03	Outros Investimentos			X		Devedora
1.07.04	Imobilizad			X		Devedora
1.07.04.01	Bens em Operação			X		Devedora
1.07.04.01.01	Bens Utilizados na Prestação de Serviços			X		Devedora
1.07.04.01.01.0001-8	Terrenos	48	X	X		Devedora
1.07.04.01.01.0002-6	Prédio	49	X	X		Devedora
1.07.04.01.01.0003-4	Equipamentos, Máquinas e Instalações Médicas	50	X	X		Devedora
1.07.04.01.01.0004-2	Veículos e Máquinas Pesadas	51	X	X		Devedora
1.07.04.01.01.0005-0	Móveis e Utensílios	52	X	X		Devedora
1.07.04.01.01.0006-9	Equipamentos de Processamento de Dados	53	X	X		Devedora
1.07.04.01.02	Bens Não Utilizados na Produção e/ou Prestação de Serviços			X		Devedora
1.07.04.13	Imobilizado em Andamento			X		Devedora
1.07.04.19	Outras Imobilizações			X		Devedora
1.07.04.21	(-) Depreciações, Amortizações e Quotas de Exaustão			X		Credora
1.07.04.21.01	(-) Bens Utilizados na Produção e/ou Prestação de Serviços			X		Credora
1.07.04.21.01.0001-1	(-) Bens Utilizados na Produção e/ou Prestação de Serviço	359	X	X		Credora
1.07.04.21.02	(-) Bens Não Utilizados na Produção e/ou Prestação Serviços			X		Credora
1.07.04.22	(-) Outras Contas Retificadoras			X		Credora
1.07.05	Intangível			X		Devedora
1.07.05.01	Concessões			X		Devedora
1.07.05.03	Marcas e Patentes			X		Devedora
1.07.05.05	Direitos Autorais			X		Devedora
1.07.05.07	Fundo de Comércio			X		Devedora
1.07.05.09	Software ou Programas de Computador			X		Devedora
1.07.05.11	Franquias			X		Devedora
1.07.05.13	Desenvolvimento de Produtos			X		Devedora
1.07.05.15	Outras			X		Devedora
1.07.05.20	(-) Amortização do Intangível			X		Credora
1.07.05.21	(-) Outras Contas Redutoras do Intangível			X		Credora
1.07.07	Diferido			X		Devedora
1.07.07.01	Despesas Pré-Operacionais ou Pré-Industriais			X		Devedora
1.07.07.02	Despesas com Pesquisas Científicas ou Tecnológicas			X		Devedora
1.07.07.03	Demais Aplicações em Despesas Amortizáveis			X		Devedora
1.07.07.04	Correção Monetária - Diferença IPC/BTNF (Lei no 8200/1991)			X		Devedora
1.07.07.05	Correção Monetária Especial (Lei no 8200/1991)			X		Devedora
1.07.07.06	(-) Amortização do Diferido			X		Credora
2	*** Passivo ***			X		Credora
2.01	Passivo Circulante			X		Credora
2.01.01	Obrigações de Curto Prazo			X		Credora
2.01.01.01	Fornecedores			X		Credora
2.01.01.01.01	Fornecedores Nacionais			X		Credora
2.01.01.01.01.0001-0	Fornecedores Diversos	56	X	X		Credora
2.01.01.03	Obrigações Trabalhistas, Previdenciárias e Fiscais			X		Credora
2.01.01.03.01	Obrigações Trabalhistas e Previdenciárias			X		Credora

Continua...

Fis. Nº 315  
 Proc. Nº 024  
 Rubrica 10

## Plano de Contas (Livro Diário Nº. 2)

Empresa: P. FACUNDO NETO - CNPJ: 35.170.356/0001-58

Folha: 23 de 31

Fortes Contábil

Código	Descrição	Reduz.	Análítica	Patrim.	Resumir	Natureza
2.01.01.03.01.0001-5	INSS a Recolher	57	X	X		Credora
2.01.01.03.01.0002-3	FGTS a Recolher	58	X	X		Credora
2.01.01.03.01.0003-1	Contribuição Sindical a Recolher	59	X	X		Credora
2.01.01.03.01.0004-0	Mensalidade Sindical a Recolher	60	X	X		Credora
2.01.01.03.01.0005-8	Taxa Assistencial a Recolher	61	X	X		Credora
2.01.01.03.01.0006-6	Contribuição Confederativa a Recolher	62	X	X		Credora
2.01.01.03.01.0010-4	Salários a Pagar	63	X	X		Credora
2.01.01.03.01.0011-2	Comissões a Pagar	64	X	X		Credora
2.01.01.03.01.0012-0	Pensão Alimentícia a Pagar	65	X	X		Credora
2.01.01.03.01.0013-9	Décimo Terceiro Salário a Pagar	66	X	X		Credora
2.01.01.03.01.0014-7	Férias a Pagar	67	X	X		Credora
2.01.01.03.01.0015-5	Rescisões a Pagar	68	X	X		Credora
2.01.01.03.03	Obrigações Fiscais			X		Credora
2.01.01.03.03.0001-4	ICMS a Recolher	69	X	X		Credora
2.01.01.03.03.0003-0	ISS a Recolher	71	X	X		Credora
2.01.01.03.03.0010-3	Simplex a Recolher	78	X	X		Credora
2.01.01.03.03.0020-0	Outros Impostos e Taxas a Recolher	81	X	X		Credora
2.01.01.07	Empréstimos e Financiamentos			X		Credora
2.01.01.07.01	Financiamentos a Curto Prazo - Sistema Financeiro Nacional			X		Credora
2.01.01.07.03	Financiamentos a Curto Prazo - Outros			X		Credora
2.01.01.09	Adiantamento de Clientes			X		Credora
2.01.01.09.01	Adiantamento de Clientes Nacionais			X		Credora
2.01.01.09.01.0001-1	Clientes Diversos	82	X	X		Credora
2.01.01.11	Debêntures			X		Credora
2.01.01.17	Outras Contas			X		Credora
2.01.01.17.01	Outras Obrigações			X		Credora
2.01.01.17.01.0001-8	Seguros a Pagar	83	X	X		Credora
2.01.01.17.01.0002-6	Telefone a Pagar	84	X	X		Credora
2.01.01.17.01.0003-4	Energia a Pagar	85	X	X		Credora
2.01.01.17.01.0004-2	Consumo Água a Pagar	86	X	X		Credora
2.01.01.17.01.0005-0	Aluguéis a Pagar	87	X	X		Credora
2.01.01.17.01.0006-9	Condomínio a Pagar	88	X	X		Credora
2.01.01.17.01.0007-7	Pro-labores a Pagar	89	X	X		Credora
2.01.01.19	Doações e Subvenções para Investimentos			X		Credora
2.01.01.21	Provisões			X		Credora
2.01.01.21.01	Provisões de Natureza Fiscal			X		Credora
2.01.01.21.02	Provisões de Natureza Trabalhista			X		Credora
2.01.01.21.02.0001-8	Décimo Terceiro Salário	90	X	X		Credora
2.01.01.21.02.0002-6	Férias	91	X	X		Credora
2.01.01.21.02.0003-4	INSS sobre Décimo Terceiro Salário	92	X	X		Credora
2.01.01.21.02.0004-2	FGTS sobre Décimo Terceiro Salário	93	X	X		Credora
2.01.01.21.02.0005-0	INSS sobre Férias	94	X	X		Credora
2.01.01.21.02.0006-9	FGTS sobre Férias	95	X	X		Credora
2.01.01.21.03	Provisões de Natureza Cível			X		Credora
2.01.01.24	(-) Contas Retificadoras			X		Devedora
2.01.01.27	Dividendos Propostos ou Lucros Creditados			X		Credora
2.01.01.27.01	Dividendos a Pagar			X		Credora
2.01.01.27.01.0001-0	Dividendos à Pagar	360	X	X		Credora
2.03	Passivo não Circulante			X		Credora
2.03.01	Obrigações de Longo Prazo			X		Credora
2.03.01.01	Fornecedores			X		Credora
2.03.01.01.01	Fornecedores Nacionais			X		Credora
2.03.01.01.01.0001-2	Fornecedores Diversos	96	X	X		Credora
2.03.01.03	Obrigações Trabalhistas, Previdenciárias e Fiscais			X		Credora
2.03.01.03.01	Obrigações Trabalhistas e Previdenciárias			X		Credora

Continua...

Fls. Nº 316  
 Proc. Nº 024  
 Rubrica W
**Plano de Contas (Livro Diário Nº. 2)**

Empresa: P. FACUNDO NETO - CNPJ: 35.170.356/0001-58

Folha: 24 de 31

Fortes Contábil

Código	Descrição	Reduz.	Analítica	Patrim.	Resumir	Natureza
2.03.01.03.03	Obrigações Fiscais			X		Credora
2.03.01.03.03.0001-7	Débitos Fiscais CSLL - Diferenças Temporárias	97	X	X		Credora
2.03.01.03.03.0002-5	Débitos Fiscais IRPJ - Diferenças Temporárias	98	X	X		Credora
2.03.01.03.03.0003-3	Imposto de Renda sobre Lucros Diferidos	99	X	X		Credora
2.03.01.07	Empréstimos e Financiamentos			X		Credora
2.03.01.07.01	Financiamentos a Longo Prazo - Sistema Financeiro Nacional			X		Credora
2.03.01.07.01.0001-9	Financiamentos a Longo Prazo	361	X	X		Credora
2.03.01.07.02	Arrend. Merc. (Financ.) Longo Prazo - Sist. Financ. Nacional			X		Credora
2.03.01.07.03	Financiamentos a Longo Prazo - Brasil - Outros			X		Credora
2.03.01.07.04	Financiamentos a Longo Prazo - Exterior			X		Credora
2.03.01.07.05	Arrendamento Mercantil (Financeiro) à Longo Prazo - Exterior			X		Credora
2.03.01.09	Adiantamento de Clientes			X		Credora
2.03.01.09.01	Clientes Nacionais			X		Credora
2.03.01.09.01.0001-4	Clientes Diversos	100	X	X		Credora
2.03.01.11	Debêntures			X		Credora
2.03.01.13	Empréstimos de Sócios/Acionistas Não Administradores			X		Credora
2.03.01.15	Créditos de Pessoas Ligadas Físicas/Jurídicas			X		Credora
2.03.01.17	Outras Contas			X		Credora
2.03.01.19	Doações e Subvenções para Investimentos			X		Credora
2.03.01.21	Provisões			X		Credora
2.03.01.21.01	Provisões de Natureza Fiscal			X		Credora
2.03.01.21.02	Provisões de Natureza Trabalhista			X		Credora
2.03.01.21.03	Provisões de Natureza Cível			X		Credora
2.03.01.24	(-) Contas Retificadoras			X		Devedora
2.03.02	Receitas Diferidas			X		Credora
2.03.02.01	Receitas Diferidas			X		Credora
2.03.02.01.01	Receitas Diferidas			X		Credora
2.03.02.01.02	(-) Custos Correspondentes às Receitas Diferidas			X		Devedora
2.07	Patrimônio Líquido			X		Credora
2.07.01	Capital Resizado			X		Credora
2.07.01.01	Capital Social			X		Credora
2.07.01.01.01	Capital Social Subscrito			X		Credora
2.07.01.01.01.0001-8	Capital Social Subscrito	101	X	X		Credora
2.07.01.01.01.0002-6	(-) Capital Social a Integralizar	102	X	X		Devedora
2.07.04	Reservas			X		Credora
2.07.04.01	Reservas			X		Credora
2.07.04.01.01	Reservas de Capital			X		Credora
2.07.04.01.01.0001-2	Reservas de Capital	105	X	X		Credora
2.07.04.01.01.0002-0	Atribuição de Partes Beneficiárias e Bônus de Subscrição	106	X	X		Credora
2.07.04.01.02	Reservas de Reavaliação			X		Credora
2.07.04.01.03	Reservas de Lucros			X		Credora
2.07.04.01.03.0001-1	Reserva Legal	107	X	X		Credora
2.07.04.01.03.0002-0	Reserva Estatutária	108	X	X		Credora
2.07.04.01.03.0003-8	Reserva para Contingências	109	X	X		Credora
2.07.04.01.03.0004-6	Reserva de Incent. Fiscais - Doações e Subv. para Investim	110	X	X		Credora
2.07.04.01.03.0005-4	Reserva de Lucros a Realizar	111	X	X		Credora
2.07.04.01.03.0006-2	Prêmio na Emissão de Debêntures	112	X	X		Credora
2.07.04.01.04	Reserva para Aumento de Capital (Lei n 9249/1995)			X		Credora
2.07.04.01.05	Outras Reservas			X		Credora
2.07.05	Ajustes de Avaliação Patrimonial			X		Credora
2.07.05.01	Ajustes de Avaliação Patrimonial			X		Credora
2.07.05.01.00	Ajustes às Normas Internacionais de Contabilidade			X		Credora
2.07.05.01.01	(-) Ajustes às Normas Internacionais de Contabilidade			X		Devedora
2.07.07	Outras Contas			X		-
2.07.07.01	Outras Contas			X		-

Continua...

Fls. Nº 317  
 Proc. Nº 024  
 Subrécua 10

## Plano de Contas (Livro Diário Nº. 2)

Empresa: P. FACUNDO NE O - CNPJ: 35.170.356/0001-58

Folha: 25 de 31

Fortes Contábil

Código	Descrição	Reduz.	Análitica	Patrim.	Resumir	Natureza
2.07.07.01.01	Lucros Acumulados			X		Credora
2.07.07.01.01.0001-7	Lucros Acumulados	113	X	X		Credora
2.07.07.01.02	(-) Prejuízos Acumulados			X		Devedora
2.07.07.01.02.0001-1	(-) Prejuízos Acumulados	114	X	X		Devedora
2.07.07.01.03	(-) Ações em Tesouraria			X		Devedora
2.07.07.01.04	Outras			X		-
3	Resultado Líquido do Período					-
3.01	Result Líq do Período Antes do IRPJ e da CSLL					-
3.01.01	Resultado Operacional					-
3.01.01.01	Receita Líquida					Credora
3.01.01.01.01	Receita Bruta					Credora
3.01.01.01.01.0005-7	Receita da Revenda de Mercadorias no Mercado Interno	119	X			Credora
3.01.01.01.01.0006-5	Receita da Prestação de Serviços	120	X			Credora
3.01.01.01.01.0019-7	Outras	124	X			Credora
3.01.01.01.03	Deduções da Receita Bruta					Devedora
3.01.01.01.03.0001-3	Vendas Canceladas, Devoluções e Descontos Incondiciona	125	X			Devedora
3.01.01.01.03.0002-1	ICMS	126	X			Devedora
3.01.01.01.03.0003-0	COFINS	127	X			Devedora
3.01.01.01.03.0004-8	PIS/PASEP	128	X			Devedora
3.01.01.01.03.0005-6	ISS	129	X			Devedora
3.01.01.01.03.0006-4	Demais Impostos e Contrib Incidentes s/ Vendas e Serviço	130	X			Devedora
3.01.01.01.03.0007-2	Simplex	131	X			Devedora
3.01.01.03	Custo dos Bens e Serviços Vendidos					Devedora
3.01.01.03.03	Custo das Mercadorias Revendidas					Devedora
3.01.01.03.03.0001-9	Custo das Mercadorias Revendidas	172	X			Devedora
3.01.01.03.05	Custo dos Serviços Vendidos					Devedora
3.01.01.03.05.0001-8	Custo dos Serviços Vendidos	173	X			Devedora
3.01.01.05	Outras Receitas Operacionais					Credora
3.01.01.05.01	Receitas Financeiras					Credora
3.01.01.05.01.0001-5	Variações Cambiais Ativas	203	X			Credora
3.01.01.05.01.0002-3	Ganhos Auferidos no Mercado de Renda Variável, exceto Day-	204	X			Credora
3.01.01.05.01.0003-1	Ganhos em Operações Day-Trade	205	X			Credora
3.01.01.05.01.0004-0	Receitas de Juros sobre o Capital Próprio	206	X			Credora
3.01.01.05.01.0005-8	Outras Receitas Financeiras	207	X			Credora
3.01.01.05.01.0006-6	Juros e Desc Recebidos e/ou Auferidos	208	X			Credora
3.01.01.05.01.0007-4	Rendimentos Aplicações Financeiras	209	X			Credora
3.01.01.05.02	Outras Receitas					Credora
3.01.01.05.02.0001-0	Ganhos na Alienação de Partic não Integr do At Permanen	210	X			Credora
3.01.01.05.02.0002-8	Resultados Positivos em Participações Societárias	211	X			Credora
3.01.01.05.02.0003-6	Amort De Deságio Aquisições Invest Avaliados pelo Patrim	212	X			Credora
3.01.01.05.02.0004-4	Resultados Positivos em SCP	213	X			Credora
3.01.01.05.02.0005-2	Rendimentos e Ganhos de Capital Auferidos no Exterior	214	X			Credora
3.01.01.05.02.0006-0	Reversão dos Saldos das Provisões Operacionais	215	X			Credora
3.01.01.05.02.0007-9	Prêmios Recebidos na Emissão de Debêntures	216	X			Credora
3.01.01.05.02.0008-7	Doações e Subvenções para Investimentos	217	X			Credora
3.01.01.05.02.0009-5	Contrapartida dos Ajustes ao Valor Presente	218	X			Credora
3.01.01.05.02.0010-9	Contrapartida Outros Ajustes às Normas Internac. Contabil	219	X			Credora
3.01.01.05.02.0011-7	Outras Receitas Operacionais	220	X			Credora
3.01.01.07	Despesas Operacionais					Devedora
3.01.01.07.01	Despesas Administrativas					Devedora
3.01.01.07.01.0001-0	Despesas Administrativas Gerais no Mês	221	X			Devedora
3.01.01.07.01.0003-7	Ordenados, Salários, Gratif e Outras Remuner a Empregad	222	X			Devedora
3.01.01.07.01.0004-5	Planos de Poupança e Investimentos de Empregados	223	X			Devedora
3.01.01.07.01.0005-3	Fundo de Aposentadoria Programada Individual de Empreg	224	X			Devedora
3.01.01.07.01.0006-1	Plano de Previdência Privada de Empregados	225	X			Devedora

Continua...

**Plano de Contas (Livro Diário Nº. 2)**

Empresa: P. FACUNDO NETO - CNPJ: 35.170.356/0001-58

Folha: 26 de 31

Fortes Contábil

Código	Descrição	Reduz.	Analítica	Patrim.	Resumir	Natureza
3.01.01.07.01.0007-0	Outros Gastos com Pessoal	226	X			Devedora
3.01.01.07.01.0008-8	Serviços Prestados Pessoa Física sem Vínculo Empregatic	227	X			Devedora
3.01.01.07.01.0009-6	Serviços Prestados Pessoa Jurídica	228	X			Devedora
3.01.01.07.01.0010-0	Serviços Prestados por Cooperativa de Trabalho	229	X			Devedora
3.01.01.07.01.0011-8	Locação de Mão-de-Obra	230	X			Devedora
3.01.01.07.01.0012-6	INSS - Previdência Social	231	X			Devedora
3.01.01.07.01.0013-4	FGTS	232	X			Devedora
3.01.01.07.01.0014-2	Encargos Sociais - Outros	233	X			Devedora
3.01.01.07.01.0015-0	Doações e Patrocínios de Caráter Cultural e Artístico	234	X			Devedora
3.01.01.07.01.0016-9	Doações a Instituições de Ensino e Pesquisa (Lei n 9249/9	235	X			Devedora
3.01.01.07.01.0017-7	Doações a Entidades Cíveis	236	X			Devedora
3.01.01.07.01.0018-5	Despesas Administrativas do MÚs	237	X			Devedora
3.01.01.07.01.0019-3	Alimentação do Trabalhador	238	X			Devedora
3.01.01.07.01.0020-7	PIS/PASEP	239	X			Devedora
3.01.01.07.01.0021-5	COFINS	240	X			Devedora
3.01.01.07.01.0022-3	Demais Impostos, Taxas e Contribuições, exceto IR e CSL	241	X			Devedora
3.01.01.07.01.0023-1	Arrendamento Mercantil	242	X			Devedora
3.01.01.07.01.0024-0	Aluguéis	243	X			Devedora
3.01.01.07.01.0027-4	Propag, Public e Patroc (Assoc Desp Manutenham Futeb Pr	245	X			Devedora
3.01.01.07.01.0028-2	Propaganda, Publicidade e Patrocínio	246	X			Devedora
3.01.01.07.01.0029-0	Multas	247	X			Devedora
3.01.01.07.01.0030-4	Encargos de Depreciação e Amortização	248	X			Devedora
3.01.01.07.01.0031-2	Perdas em Operações de Crédito	249	X			Devedora
3.01.01.07.01.0032-0	Provisão para Perda de Estoque	250	X			Devedora
3.01.01.07.01.0033-9	Demais Provisões	251	X			Devedora
3.01.01.07.01.0034-7	Gratificações a Administradores	252	X			Devedora
3.01.01.07.01.0035-5	Royalties e Assistência Técnica - PAÍS	253	X			Devedora
3.01.01.07.01.0036-3	Royalties e Assistência Técnica - EXTERIOR	254	X			Devedora
3.01.01.07.01.0037-1	Assistência Médica, Odontológica e Farmacêutica a Empre	255	X			Devedora
3.01.01.07.01.0038-0	Pesquisas Científicas e Tecnológicas	256	X			Devedora
3.01.01.07.01.0039-8	Bens de Natureza Permanente Deduzidos como Despesa	257	X			Devedora
3.01.01.07.01.0041-0	Despesa com Viagens, Diárias e Ajuda de Custos	258	X			Devedora
3.01.01.07.01.0042-8	Outras Despesas Operacionais	259	X			Devedora
3.01.01.07.01.0043-6	Penas	260	X			Devedora
3.01.01.07.01.0044-4	Décimo Terceiro Salário	261	X			Devedora
3.01.01.07.01.0045-2	Outros Gastos com Pessoal	262	X			Devedora
3.01.01.07.01.0046-0	Indenizações Trabalhistas	263	X			Devedora
3.01.01.07.01.0047-9	Estagiários	264	X			Devedora
3.01.01.07.01.0048-7	Energia Elétrica	265	X			Devedora
3.01.01.07.01.0049-5	Água	266	X			Devedora
3.01.01.07.01.0050-9	Telefones	267	X			Devedora
3.01.01.07.01.0051-7	Vale Transporte	268	X			Devedora
3.01.01.07.01.0052-5	Fardamento	269	X			Devedora
3.01.01.07.01.0053-3	Despesas com Treinamento de Pessoal	270	X			Devedora
3.01.01.07.01.0055-0	Pró-labores	271	X			Devedora
3.01.01.07.01.0056-8	Seguros Diversos	272	X			Devedora
3.01.01.07.01.0057-6	Condomínio	273	X			Devedora
3.01.01.07.01.0058-4	Bolsa de Estudo	274	X			Devedora
3.01.01.07.01.0059-2	Despesas C/Festas e Comemorações	275	X			Devedora
3.01.01.07.01.0060-6	Comulês e Malotes	276	X			Devedora
3.01.01.07.01.0061-4	Assessoria Jurídica	277	X			Devedora
3.01.01.07.01.0062-2	Softwares	278	X			Devedora
3.01.01.07.01.0063-0	Materiais de Consumo	279	X			Devedora
3.01.01.07.01.0064-9	Manut Conservação e Limpeza	280	X			Devedora
3.01.01.07.01.0065-7	Cópias e Encadernações	281	X			Devedora

Continua...

Fls. Nº 319  
 Proc. Nº 094  
 Pública 10

**Plano de Contas (Livro Diário) - P. 2)**

Empresa: P. FACUNDO NETO - CNPJ: 35.170.356/0001-58

Folha: 27 de 31

Fortes Contábil

Código	Descrição	Reduz.	Analítica	Patrim.	Resumir	Natureza
3.01.01.07.01.0066-5	Materiais de Expediente	282	X			Devedora
3.01.01.07.01.0067-3	Taxas e Emolumentos	283	X			Devedora
3.01.01.07.01.0068-1	Assessoria Contábil	284	X			Devedora
3.01.01.07.01.0069-0	Assinaturas de Jornais e Revistas	285	X			Devedora
3.01.01.07.01.0070-3	Despesas Legais e Jurídicas	286	X			Devedora
3.01.01.07.01.0071-1	Despesas C/ Cartório	287	X			Devedora
3.01.01.07.01.0072-0	Internet	288	X			Devedora
3.01.01.07.01.0073-8	Fretes	289	X			Devedora
3.01.01.07.01.0074-6	Vigilância e Segurança Eletrônica		X			Devedora
3.01.01.07.02	<b>Despesas de Vendas</b>					Devedora
3.01.01.07.02.0001-5	Despesas Com Serviços	290	X			Devedora
3.01.01.07.02.0002-3	Despesa de Viagens	291	X			Devedora
3.01.01.07.02.0003-1	Publicidades e Propagandas	292	X			Devedora
3.01.01.07.02.0004-0	Devedores Duvidosos	293	X			Devedora
3.01.01.07.02.0005-8	Fretes sobre Vendas	294	X			Devedora
3.01.01.07.02.0006-6	Manutenção de Veículos	295	X			Devedora
3.01.01.07.02.0007-4	Outras Despesas com Vendas	296	X			Devedora
3.01.01.07.02.0008-2	Encargos	297	X			Devedora
3.01.01.07.02.0009-0	Encargos e Salários	298	X			Devedora
3.01.01.07.02.0010-4	Contribuição Previdenciária Social	299	X			Devedora
3.01.01.07.02.0011-2	Faltas	300	X			Devedora
3.01.01.07.02.0012-0	Décimo Terceiro Salário	301	X			Devedora
3.01.01.07.02.0013-9	Férias	302	X			Devedora
3.01.01.07.02.0014-7	Pró-labores	303	X			Devedora
3.01.01.07.02.0015-5	Vaie Transporte	304	X			Devedora
3.01.01.07.02.0016-3	Outros Gastos com Pessoal	305	X			Devedora
3.01.01.07.02.0017-1	Benefícios Concedidos a Empregados	306	X			Devedora
3.01.01.07.02.0018-0	Bolsa de Estudo	307	X			Devedora
3.01.01.07.02.0019-8	Assistência Médica, Odontológica e Farmacêutica a Empre	308	X			Devedora
3.01.01.07.02.0020-1	Estagiários	309	X			Devedora
3.01.01.07.02.0021-0	Indenizações Trabalhistas	310	X			Devedora
3.01.01.07.02.0022-8	Fardamento	311	X			Devedora
3.01.01.07.02.0023-6	Despesas com Treinamento de Pessoal	312	X			Devedora
3.01.01.07.02.0025-2	Seguros Diversos	313	X			Devedora
3.01.01.07.02.0026-0	Alimentação do Trabalhador	314	X			Devedora
3.01.01.07.03	<b>Despesas Tributárias</b>					Devedora
3.01.01.07.03.0001-0	IRPJ - Lucro Presumido	315	X			Devedora
3.01.01.07.03.0002-8	CSL - Lucro Presumido	316	X			Devedora
3.01.01.07.03.0003-6	ICMS - Substituição Tributária	317	X			Devedora
3.01.01.07.03.0004-4	ICMS - Diferencial de Alíquota	318	X			Devedora
3.01.01.07.03.0005-2	PIS S/Outras Receitas	319	X			Devedora
3.01.01.07.03.0006-0	COFINS S/Outras Receitas	320	X			Devedora
3.01.01.07.03.0007-9	Imposto de Renda de Pessoa Física - Folha de Pagamento	321	X			Devedora
3.01.01.07.03.0008-7		322	X			Devedora
3.01.01.07.03.0009-5		323	X			Devedora
3.01.01.07.03.0010-9	Contribuição Sindical Patronal	324	X			Devedora
3.01.01.07.03.0011-7	Impostos e Taxas Diversas	325	X			Devedora
3.01.01.09	<b>Outras Despesas Operacionais</b>					Devedora
3.01.01.09.01	<b>Despesas Financeiras</b>					Devedora
3.01.01.09.01.0001-6	Variações Cambiais Passivas	326	X			Devedora
3.01.01.09.01.0002-4	Perdas Incorridas Merc de Renda Variável, exceto Day-Trade	327	X			Devedora
3.01.01.09.01.0003-2	Perdas em Operações Day-Trade	328	X			Devedora
3.01.01.09.01.0004-0	Juros sobre o Capital Próprio	329	X			Devedora
3.01.01.09.01.0005-9	Outras Despesas Financeiras	330	X			Devedora
3.01.01.09.01.0006-7	Juros Pagos e/ou Incorridos	331	X			Devedora

Continua...

**Plano de Contas (Livro Diário Nº. 2)**

Empresa: P. FACUNDO NETO - CNPJ: 35.170.358/0001-58

Folha: 28 de 31

Fortes Contábil

Código	Descrição	Reduz.	Análítica	Patrim.	Resumir	Natureza
3.01.01.09.01.0007-5	Descontos Concedidos	332	X			Devedora
3.01.01.09.01.0008-3	Juros, Comiss e Outras Desps Bancárias	333	X			Devedora
3.01.01.09.01.0009-1	IOF	334	X			Devedora
3.01.01.09.02	Outras Despesas					Devedora
3.01.01.09.02.0001-0	Provisão Alienação de Partic não Integr do At Permanente	335	X			Devedora
3.01.01.09.02.0002-9	Resultados Negativos em Participações Societárias	336	X			Devedora
3.01.01.09.02.0003-7	Amort de Ágio nas Aquis De Invest Avaliados pelo Pat Líqu	337	X			Devedora
3.01.01.09.02.0004-5	Resultados Negativos em SCP	338	X			Devedora
3.01.01.09.02.0005-3	Perdas em Operações Realizadas no Exterior	339	X			Devedora
3.01.01.09.02.0006-1	Contrapartida dos Ajustes ao Valor Presente	340	X			Devedora
3.01.01.09.02.0007-0	Contrapartida Outros Ajustes às Normas Internac. Contabil	341	X			Devedora
3.01.01.09.02.0008-8	Contrapartida dos Ajustes de Valor do Imobiliz. e Intangível	342	X			Devedora
3.01.03	Outras Receitas e Outras Despesas					-
3.01.03.01	Receitas e Despesas Não Operacionais					-
3.01.03.01.01	Receitas Não Operacionais					Credora
3.01.03.01.01.0001-0	Ganhos Cap por Var. Perc em Partic Soc Avaliada pelo Pa	343	X			Credora
3.01.03.01.01.0002-9	Outras Receitas Não Operacionais	344	X			Credora
3.01.03.01.02	Despesas Não Operacionais					Devedora
3.01.03.01.02.0001-5	Valor Contábil dos Bens e Direitos Alienados	345	X			Devedora
3.01.03.01.02.0002-3	Perdas Cap por Var. Perc em Partic Soc Avaliada pelo Pat	346	X			Devedora
3.01.03.01.02.0003-1	Outras Despesas Não Operacionais	347	X			Devedora
3.01.05	Participações					Devedora
3.01.05.01	Participações nos Lucros					Devedora
3.01.05.01.01	Participações de Empregados					Devedora
3.01.05.01.01.0001-7	Participações de Empregados	348	X			Devedora
3.01.05.01.01.0002-5	Contribuições para Assistência ou Previdência de Emprega	349	X			Devedora
3.01.05.01.01.0003-3	Outras Participações de Empregados	350	X			Devedora
3.01.05.01.03	Outras Participações					Devedora
3.01.05.01.03.0001-6	Participações de Administradores e Partes Beneficiárias	351	X			Devedora
3.01.05.01.03.0002-4	Participações de Debêntures	352	X			Devedora
3.01.05.01.03.0003-2	Outras	353	X			Devedora
3.02	Provisão para CSLL e IRPJ					Devedora
3.02.01	Provisão para CSLL e IRPJ					Devedora
3.02.01.01	Provisão para CSLL e IRPJ					Devedora
3.02.01.01.01	Provisão para CSLL e IRPJ					Devedora
3.02.01.01.01.0001-0	Contribuição Social sobre o Lucro Líquido	354	X			Devedora
3.02.01.01.01.0002-9	Provisão para Imposto de Renda - Pessoa Jurídica	355	X			Devedora
6	Sistema Auxiliar de Contas					-
6.01-7	Apuração do Exercício	356	X			-
6.02-5	Balanco de Abertura	357	X			-

Fls. Nº 321  
 Proc. Nº 024  
 Rubrica

**Balancete Contábil**

Empresa: P. FACUNDO NETO - CNPJ: 35.170.356/0001-58

Período: 01/01/2021 a 31/12/2021; Estabelecimento(s): Todos; Centro(s) de Resultados: Todos

Endereço: AV BRASIL, Complemento: , N.º: 125, Bairro: CANOIEIRO, Cidade: Grajaú, Estado: MA, CEP: 65940000, Telefone: (99) 917806979

Folha: 29 de 31

Fortes Contábil

Conta	Descrição	Saldo Anterior	Débitos	Créditos	Saldo Atual
1	*** Ativo ***	319.599,38D	977.990,00	966.704,76	330.884,62D
1.01	Ativo Circulante	207.402,77D	924.500,00	966.704,76	165.198,01D
1.01.01	Disponibilidades	170.397,77D	469.500,00	497.204,76	142.693,01D
1.01.01.01	Numerários em Espécie	170.397,77D	469.500,00	497.204,76	142.693,01D
1.01.01.01.01	Caixa Geral	170.397,77D	469.500,00	497.204,76	142.693,01D
1.01.01.01.01.0001	Caixa	170.397,77D	469.500,00	497.204,76	142.693,01D
1.01.03	Clientes	37.005,00D	455.000,00	469.500,00	22.505,00D
1.01.03.01	Clientes Nacionais	37.005,00D	455.000,00	469.500,00	22.505,00D
1.01.03.01.01	Duplicatas a Receber	37.005,00D	455.000,00	469.500,00	22.505,00D
1.01.03.01.01.0001	Clientes Diversos	37.005,00D	455.000,00	469.500,00	22.505,00D
1.07	Ativo não Circulante	112.196,61D	53.490,00	0,00	165.686,61D
1.07.04	Imobilizado	112.196,61D	53.490,00	0,00	165.686,61D
1.07.04.01	Bens em Operação	112.196,61D	53.490,00	0,00	165.686,61D
1.07.04.01.01	Bens Utilizados na Prestação de Serviços	112.196,61D	53.490,00	0,00	165.686,61D
1.07.04.01.01.0003	Equipamentos, Máquinas e Instalações Médic	91.847,41D	53.490,00	0,00	145.337,41D
1.07.04.01.01.0005	Móveis e Utensílios	7.650,00D	0,00	0,00	7.650,00D
1.07.04.01.01.0006	Equipamentos de Processamento de Dados	12.699,20D	0,00	0,00	12.699,20D
2	*** Passivo ***	319.599,38C	371.600,00	382.885,24	330.884,62C
2.01	Passivo Circulante	5.690,50C	206.300,00	218.790,00	18.180,50C
2.01.01	Obrigações de Curto Prazo	5.690,50C	206.300,00	218.790,00	18.180,50C
2.01.01.01	Fornecedores	5.690,50C	41.000,00	53.490,00	18.180,50C
2.01.01.01.01	Fornecedores Nacionais	5.690,50C	41.000,00	53.490,00	18.180,50C
2.01.01.01.01.0001	Fornecedores Diversos	5.690,50C	41.000,00	53.490,00	18.180,50C
2.01.01.27	Dividendos Propostos ou Lucros Creditados	0,00	165.300,00	165.300,00	0,00
2.01.01.27.01	Dividendos a Pagar	0,00	165.300,00	165.300,00	0,00
2.01.01.27.01.0001	Dividendos a Pagar	0,00	165.300,00	165.300,00	0,00
2.07	Patrimônio Líquido	313.908,88C	165.300,00	164.095,24	312.704,12C
2.07.01	Capital Realizado	60.000,00C	0,00	0,00	60.000,00C
2.07.01.01	Capital Social	60.000,00C	0,00	0,00	60.000,00C
2.07.01.01.01	Capital Social Subscrito	60.000,00C	0,00	0,00	60.000,00C
2.07.01.01.01.0001	Capital Social Subscrito	60.000,00C	0,00	0,00	60.000,00C
2.07.07	Outras Contas	253.908,88C	165.300,00	164.095,24	252.704,12C
2.07.07.01	Outras Contas	253.908,88C	165.300,00	164.095,24	252.704,12C
2.07.07.01.01	Lucros Acumulados	253.908,88C	165.300,00	164.095,24	252.704,12C
2.07.07.01.01.0001	Lucros Acumulados	253.908,88C	165.300,00	164.095,24	252.704,12C
	Resultado Líquido do Período	0,00	745.904,76	745.904,76	0,00
3.01	Result Liq do Período Antes do IRPJ e da CSLL	0,00	745.904,76	745.904,76	0,00
3.01.01	Resultado Operacional	0,00	745.904,76	745.904,76	0,00
3.01.01.01	Receita Líquida	0,00	535.080,99	535.080,99	0,00
3.01.01.01.01	Receita Bruta	0,00	455.000,00	455.000,00	0,00
3.01.01.01.01.0006	Receita da Prestação de Serviços	0,00	455.000,00	455.000,00	0,00
3.01.01.01.03	Deduções da Receita Bruta	0,00	80.080,99	80.080,99	0,00
3.01.01.01.03.0005	ISS	0,00	10.375,00	10.375,00	0,00
3.01.01.01.03.0007	Simplex	0,00	69.705,99	69.705,99	0,00
3.01.01.03	Custo dos Bens e Serviços Vendidos	0,00	53.175,72	53.175,72	0,00
3.01.01.03.05	Custo dos Serviços Vendidos	0,00	53.175,72	53.175,72	0,00
3.01.01.03.05.0001	Custo dos Serviços Vendidos	0,00	53.175,72	53.175,72	0,00
3.01.01.07	Despesas Operacionais	0,00	157.648,05	157.648,05	0,00
3.01.01.07.01	Despesas Administrativas	0,00	121.095,17	121.095,17	0,00
3.01.01.07.01.0001	Despesas Administrativas Gerais no Mês	0,00	121.095,17	121.095,17	0,00
3.01.01.07.02	Despesas de Vendas	0,00	36.552,88	36.552,88	0,00
3.01.01.07.02.0001	Despesas Com Serviços	0,00	36.552,88	36.552,88	0,00
6	Sistema Auxiliar de Contas	0,00	455.000,00	455.000,00	0,00
6.01	Apuração do Exercício	0,00	455.000,00	455.000,00	0,00

Fim

Fls. Nº 322  
Proc. Nº 024  
Subprocedimento 10

**Balancete Contábil**

Empresa: P. FACUNDO NETO - CNPJ: 35.170.356/0001-58

Período: 01/01/2021 a 31/12/2021; Estabelecimento(s): Todos; Centro(s) de Resultados: Todos

Endereço: AV. BRASIL, Complemento: N.º 100, Bairro: CANOEIRO, Cidade: Grajaú, Estado: MA, CEP: 65940000, Telefone: (99) 917806979

Conta	Descrição	Saldo Anterior	Débitos	Créditos	Saldo Atual
		0,00	2.550.494,76	2.550.494,76	0,00

**Balancete Contábil**

Fls. Nº 323  
Proc. Nº 024  
Indice W

Folha: 31 de 31

### TERMO DE ENCERRAMENTO

Contém o presente livro 31 folhas, eletronicamente numeradas de 1 a 31 em uma via, todas elas já escrituradas e serviu como Livro Diário nº 002, referente ao período 01/01/2021 a 31/12/2021, com encerramento do exercício social em 31/12/2021, da firma P. FACUNDO NETO, estabelecida no(a) AV BRASIL, nº 125, bairro CANOEIRO, CEP 65940-000, cidade Grajaú, estado MA, inscrita no C.N.P.J. 35.170.356/0001-58 e registrada no(a) Junta Comercial do Estado do Maranhão sob o nº 21100632227 por despacho de 31/12/1990.

Grajaú-MA, 31 de Dezembro de 2021

\_\_\_\_\_  
PAULO FACUNDO NETO  
EMPRESÁRIO  
CPF: 236.775.703-87

\_\_\_\_\_  
UVANDSON SILVA SABOIA  
CONTADOR  
CRC: 010612/O



Fls. 02 324  
Proc. 02 024  
Ponto 10

## ASSINATURA ELETRÔNICA

Certificamos que o ato da empresa P. FACUNDO NETO consta assinado digitalmente por:

CPF/CNPJ	Nome
23677570387	PAULO FACUNDO NETO
92314635353	UVANDSON SILVA SABOIA

CERTIFICO A AUTENTICAÇÃO EM 16/02/2022 12:53 SOB Nº 20220208743.  
PROTOCOLO: 220208743 DE 15/02/2022. NIRE: 21100632227.  
P. FACUNDO NETO

**JUCEMA**

NATALIA AMORIM MORAIS  
RESPONSÁVEL PELA AUTENTICAÇÃO  
SÃO LUÍS, 16/02/2022  
empresafacil.ma.gov.br

**CONSELHO REGIONAL DE CONTABILIDADE DO ESTADO DO MARANHÃO  
CERTIDÃO DE HABILITAÇÃO PROFISSIONAL**

O CONSELHO REGIONAL DE CONTABILIDADE DO ESTADO DO MARANHÃO certifica que o(a) profissional identificado(a) no presente documento encontra-se habilitado para o exercício da profissão contábil.

**IDENTIFICAÇÃO DO REGISTRO**

NOME.....	: UVANDSON SILVA SABOIA
REGISTRO.....	: MA-010612/O-9
CATEGORIA.....	: CONTADOR
CPF.....	: ***.146.353-**

A falsificação deste documento constitui-se em crime previsto no Código Penal Brasileiro, sujeitando o autor à respectiva ação penal.

Emissão: MARANHÃO, 08/03/2022 as 16:37:20.

Válido até: 06/06/2022.

Código de Controle: 810267.

Para verificar a autenticidade deste documento consulte o site do CRCMA.

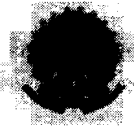

Fis. Nº 326  
Proc. Nº 024  
Pública 10

TERMO DE AUTENTICAÇÃO - LIVRO DIGITAL

Declaro exatos os Termos de Abertura e de Encerramento do Livro Digital com características abaixo, conferido e autenticado por NATALIA AMORIM MORAIS, sob a autenticidade nº 12202053462 em 16/02/2022, protocolo 220208743. Para validação de Autenticação dos Termos, deverá ser acessado o Portal de Serviços / verificação de documentos do Empreendedor (<http://www.empresafacil.ma.gov.br>) e informar o código de verificação.

Nome Empresarial:	P. FACUNDO NETO
Número de Registro:	21100632227
CNPJ:	35170356000158
Município:	Grajaú

Tipo de Livro:	DIÁRIO
Número de Ordem:	2
Período de Escrituração:	01/01/2021 - 31/12/2021

23677570387	PAULO FACUNDO NETO	
92314635353	UVANDSON SILVA SABOIA	MA0106120

CERTIFICO A AUTENTICAÇÃO EM 16/02/2022 12:53 SOB Nº 20220208743.  
PROTOCOLO: 220208743 DE 15/02/2022. CÓDIGO DE VERIFICAÇÃO:  
12202053462. NIRE: 21100632227.  
P. FACUNDO NETO

JUCEMA

NATALIA AMORIM MORAIS  
RESPONSÁVEL PELA AUTENTICAÇÃO  
SÃO LUÍS, 16/02/2022  
[empresafacil.ma.gov.br](http://empresafacil.ma.gov.br)

Fis. Nº 327  
Proc. Nº 024  
Pública  
VD



**CONSELHO REGIONAL DE CONTABILIDADE DO MARANHÃO**

**CERTIDÃO DE REGULARIDADE PROFISSIONAL**

O CONSELHO REGIONAL DE CONTABILIDADE DO MARANHÃO CERTIFICA que o profissional identificado no presente documento encontra-se em situação REGULAR neste Regional, apto ao exercício da atividade contábil nesta data, de acordo com as suas prerrogativas profissionais, conforme estabelecido no art. 25 e 26 do Decreto-Lei n.º 9.295/46.

Informamos que a presente certidão não quita nem invalida quaisquer débitos ou infrações que, posteriormente, venham a ser apurados contra o titular deste registro, bem como não atesta a regularidade dos trabalhos técnicos elaborados pelo profissional da Contabilidade.

	<b>CONSELHO REGIONAL DE CONTABILIDADE MA</b>
	Certidão n.º: MA/2022/00000822
	Nome: UVANDSON SILVA SABOIA CPF: 923.146.353-53
	CRC/UF n.º MA-010612/O Categoria: CONTADOR
	Validade: 06/06/2022
	Finalidade: EDITAIS DE LICITAÇÃO Livro: LIVRO DIARIO Nº 02 / Exercício: 2021

Confirme a existência deste documento na página <http://201.33.23.178/spwMA/principal.htm>, mediante número de controle a seguir:

CPF : 923.146.353-53 Controle : 2039.2352.2666.2666

Fls. Nº 328  
Proc. Nº 029  
Data 10

31

**CONSELHO REGIONAL DE CONTABILIDADE DO MARANHÃO****CERTIDÃO DE REGULARIDADE PROFISSIONAL**

O CONSELHO REGIONAL DE CONTABILIDADE DO MARANHÃO CERTIFICA que o profissional identificado no presente documento encontra-se em situação REGULAR neste Regional, apto ao exercício da atividade contábil nesta data, de acordo com as suas prerrogativas profissionais, conforme estabelecido no art. 25 e 26 do Decreto-Lei n.º 9.295/46.

Informamos que a presente certidão não quita nem invalida quaisquer débitos ou infrações que, posteriormente, venham a ser apurados contra o titular deste registro, bem como não atesta a regularidade dos trabalhos técnicos elaborados pelo profissional da Contabilidade.

**CONSELHO REGIONAL DE CONTABILIDADE MA**

Certidão n.º: MA/2022/00000821  
Nome: UVANDSON SILVA SABOIA CPF: 923.146.353-53  
CRC/UF n.º MA-010612/O Categoria: CONTADOR  
Validade: 06/06/2022  
Finalidade: BALANÇO PATRIMONIAL, REGISTRADO NA JUNTA COMERCIAL  
Livro: LIVRO DIARIO  
Nº 02 / Exercício: 2021

Confirme a existência deste documento na página <http://201.33.23.178/spwMA/principal.htm>, mediante número de controle a seguir:

CPF : 923.146.353-53 Controle : 1324.1638.1638.1952

Fls. Nº 329  
Proc. Nº 094  
Subsídios 60

31

**CONSELHO REGIONAL DE CONTABILIDADE DO MARANHÃO****CERTIDÃO DE REGULARIDADE PROFISSIONAL**

O CONSELHO REGIONAL DE CONTABILIDADE DO MARANHÃO CERTIFICA que o profissional identificado no presente documento encontra-se em situação REGULAR neste Regional, apto ao exercício da atividade contábil nesta data, de acordo com as suas prerrogativas profissionais, conforme estabelecido no art. 25 e 26 do Decreto-Lei n.º 9.295/46.

Informamos que a presente certidão não quita nem invalida quaisquer débitos ou infrações que, posteriormente, venham a ser apurados contra o titular deste registro, bem como não atesta a regularidade dos trabalhos técnicos elaborados pelo profissional da Contabilidade.

**CONSELHO REGIONAL DE CONTABILIDADE MA**

Certidão n.º: MA/2022/00000820  
Nome: UVANDSON SILVA SABOIA CPF: 923.146.353-53  
CRC/UF n.º MA-010612/O Categoria: CONTADOR  
Validade: 06/06/2022  
Finalidade: LIVRO DIÁRIO  
Livro: LIVRO DIÁRIO  
Nº 02 / Exercício: 2021

Confirme a existência deste documento na página <http://201.33.23.178/spwMA/principal.htm>, mediante número de controle a seguir:

CPF : 923.146.353-53 Controle : 7053.7366.7680.7680

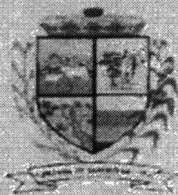

Fis. Nº 330  
 Proc. Nº 024  
 Rubrica 10

**ESTADO DO MARANHÃO**  
**PREFEITURA MUNICIPAL DE FORMOSA DA SERRA NEGRA**  
 CNPJ: 01.616.684/0001-13

**ATESTADO DE CAPACIDADE TÉCNICA**

Por solicitação do Sr. **Paulo Facundo Neto**, proprietário da empresa abaixo citada, **ATESTAMOS** para fins de comprovação de **CAPACIDADE TÉCNICA** e sob as penas da Lei nº 8.666/93, que a empresa **P. FACUNDO NETO - ME**, nome de fantasia **SAMEC**, inscrita no CNPJ sob o nº 35.170.356/0001-58, estabelecida na Avenida Brasil, nº 125, bairro Canoeiro, na cidade de Grajaú, Estado do Maranhão, é nossa habitual prestadora de serviço, tendo bom desempenho cumprindo os termos do contrato e demais exigências legais, e nada tendo que desabone a conduta do prestador, conforme planilha abaixo e com as seguintes características:

ITEM	DISCRIMINAÇÃO	UNID.	QUANT.
3	ELETROCARDIOGRAMA	UND	360
6	ULTRASSONOGRÁFIA EM GERAL	UND	2016
7	ECG COM RISCO CIRÚRGICO	UND	360
8	ECCARDIOGRAMA	UND	360
9	TESTE ERGOMÉTRICO	UND	180
12	TESTE DA ORELHINHA	UND	120
13	TESTE DA LINGUINHA	UND	120
14	ITB	UND	180
15	MAPA	UND	180
16	HOLTER	UND	180
17	CONSULTAS COM ESPECIALISTAS EM CARDIOLOGIA	UND	360

Informamos ainda que as prestações dos entrega dos materiais acima referidos apresentaram bom desempenho operacional, Conforme Contrato de nº 073/2021, datado de 04 de março de 2021 e decorrente da ATA DE REGISTRO DE PREÇOS Nº 001/2021/PP/017/2021-SRP.

Formosa da Serra Negra (MA) 07 de março de 2022.

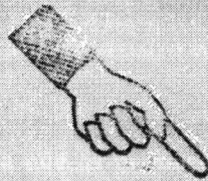

*Fernanda Soares de Souza*  
 Fernanda Soares de Souza  
 Secretária Municipal de Saúde  
 JOSÉ MARCO DOS SANTOS REIS  
 ESCREVENTE SUBSTITUTO

CARTÓRIO OFÍCIO ÚNICO DE FORMOSA DA SERRA NEGRA - MA  
 Tabelião - Registrador - Emílio Roberto Aquino  
 Rua João de Sá, nº 122, Jd. São José, CEP: 65.500-000, Formosa da Serra Negra - MA  
 Tel: (98) 3662-1352, Fax: (98) 3662-1353, E-mail: cartorio@formosa.ma.gov.br

Poder Judiciário - TJMA, Site:  
 RECFIN1483460401063D95T68,  
 07/83/2022 16:52:56, Atc 13.17.2,  
 Partes(s): FERNANDA SOARES DE  
 SOUZA, Rec Firma: Semelhante, Total R\$  
 5,69, Emol 04 5,14 FERC 04 0,15 FAREP  
 R\$ 0,20 FEMP 04 0,20 Consulte em  
 https://selo.tjma.jus.br

RECONHECIMENTO POR SEMELHANÇA  
 Reconhecido por ser idêntico ao original  
 Dou Fé, Formosa da Serra Negra/MA

do contrato - BASE LEGAL: Lei n. 8.666/93 e suas alterações posteriores ? DATA DA ASSINATURA: 04 de março de 2021. SIGNATÁRIOS: Secretário Municipal de Saúde por sua responsável legal Layane Pereira Ramos CONTRATANTE BIOCENRO LTDA - EPP por seu representante leal Sr. Hélio Adriano Ribeiro de Abreu CONTRATADA, 09 de março de 2021. Layane Pereira Ramos ? Secretário Municipal de Saúde.

**EXTRATO DO CONTRATO Nº 073/2021 - PMFSN - REF.: PREGÃO PRESENCIAL nº 017/2021 ? REGISTRO DE PREÇO ? PARTES: FORMOSA DA SERRA NEGRA (MA), através do FUNDO MUNICIPAL DE SAUDE e a empresa P FACUNDO NETO - ME, CNPJ nº 35.170.356/0001-58 OBJETO:** contrato para prestação de serviços para realização de exames de ressonância magnética, tomografia computadorizada e outros em atendimento as necessidades do Município de Formosa da Serra Negra/MA - VALOR GLOBAL: R\$ 860.460,00 (oitocentos e sessenta mil, quatrocentos e sessenta reais) - DOTAÇÃO ORÇAMENTÁRIA: 10.301.0026.2043.0000 - MANUTENÇÃO DAS ATIVIDADES DO FMS - 10.302.0026.2072.0000 ? AÇÕES DE MEDIA E ALTA COMPLEXIDADE AMBULATORIA E HOSPITALAR - 3.3.90.39.00 ? OUTROS SERVIÇOS DE TERCEIROS ? PESSOA JURIDICA - PRAZO DE VIGÊNCIA: Até 31 de dezembro - contado da assinatura do contrato - BASE LEGAL: Lei n. 8.666/93 e suas alterações posteriores ? DATA DA ASSINATURA: 04 de março de 2021. SIGNATÁRIOS: Secretário Municipal de Saúde por sua responsável legal Layane Pereira Ramos CONTRATANTE P FACUNDO NETO - ME por seu representante leal Sr. Paulo Facundo Neto CONTRATADA, 09 de março de 2021. Layane Pereira Ramos ? Secretário Municipal de Saúde.

Fls. Nº 331  
Proc. Nº 024  
Rubrica W

**EXTRATO DO CONTRATO**

**EXTRATO DO CONTRATO Nº 075/2021 - PMFSN - REF.: PREGÃO PRESENCIAL nº 018/2021 ? REGISTRO DE PREÇO ? PARTES: FORMOSA DA SERRA NEGRA (MA), através do FUNDO MUNICIPAL DE ASSISTENCIA SOCIAL e a empresa CAVALCANTE & MATOS LTDA, CNPJ nº 06.335.260/0001-02 OBJETO:** contratação de empresa para prestação de serviços funerários, sob demandas em atendimento as necessidades do Município de Formosa da Serra Negra/MA - VALOR GLOBAL: R\$ 356.489,20 (trezentos e cinquenta e seis mil, quatrocentos e oitenta e nove reais, vinte centavos) - DOTAÇÃO ORÇAMENTÁRIA: 08.244.0007.2053.0000 - MANUTENÇÃO DAS ATIVIDADES DO FMS - 3.3.90.32.00 ? MATERIAL, BEM OU SERVIÇO PARA DISTRIBUIÇÃO GRATUITA - PRAZO DE VIGÊNCIA: Até 31 de dezembro - contado da assinatura do contrato - BASE LEGAL: Lei n. 8.666/93 e suas alterações posteriores ? DATA DA ASSINATURA: 04 de março de 2021. SIGNATÁRIOS: Secretário Municipal de Assistência Social por sua responsável legal Leonete Dos Santos Silva CONTRATANTE CAVALCANTE & MATOS LTDA por seu representante leal Sr. Douglas Pereira CONTRATADA, 09 de março de 2021. Leonete Dos Santos Silva ? Secretário Municipal de Assistência Social.

**EXTRATO DO CONTRATO**

REF.: Processo 048/2021, CONTRATO Nº 030/2021 - PARTES: MUNICÍPIO DE FORMOSA DA SERRA NEGRA (MA), através de sua SECRETARIA MUNICIPAL DE SAÚDE e VIMARTECH MANUTENÇÕES LTDA ? (CNPJ: 39.435.244/0001-28) OBJETO: Contratação de empresa para prestação de serviços de manutenção de Raio-X de interesse da Secretaria de Saúde do Município de Formosa da Serra Negra ? MA - VALOR GLOBAL: R\$ 7.350,00 (Sete mil, oitocentos e cinquenta reais). - DOTAÇÃO ORÇAMENTÁRIA: 10.301.0026.2043.0000 ? Manutenção das Atividades do FMS, 10.302.0026.2072.0000 ? Ações de média e alta complexidade Ambulatorial e Hospital ? 3.3.90.32.00 ? Outros Serviços de Terceiros ? pessoa jurídica - PRAZO DE VIGÊNCIA: 02 (dois) meses - BASE LEGAL: 24, INC. II, da Lei 8.666/93 ? SIGNATÁRIOS: Layane Pereira Ramos ? Secretária Municipal de Saúde de Formosa da Serra Negra/MA, pela CONTRATANTE e BENEDITO VIEIRA DE SOUZA NETO pela CONTRATADA.

Página 8 de 8  
Carimbo de Tempo: 10/03/2021 15:38:38

DIÁRIO OFICIAL ELETRÔNICO PREFEITURA MUNICIPAL DE FORMOSA DA SERRA NEGRA - MA

É GARANTIDA A AUTENTICIDADE DESTA DIÁRIO, DESDE QUE ACESSADO PELO ENDEREÇO:

<http://diariomunicipal.net.br/transparencia/diario>

CÓDIGO DE AUTENTICIDADE: e5dd313e2ccabc17408aa9a99dacc85f2a6761526

PARA VERIFICAÇÃO DE AUTENTICIDADE, LEIA O QR CODE AO LADO

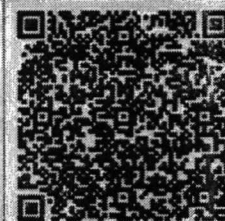

Fis. Nº 332  
Proc. Nº 024  
Rubrica 60

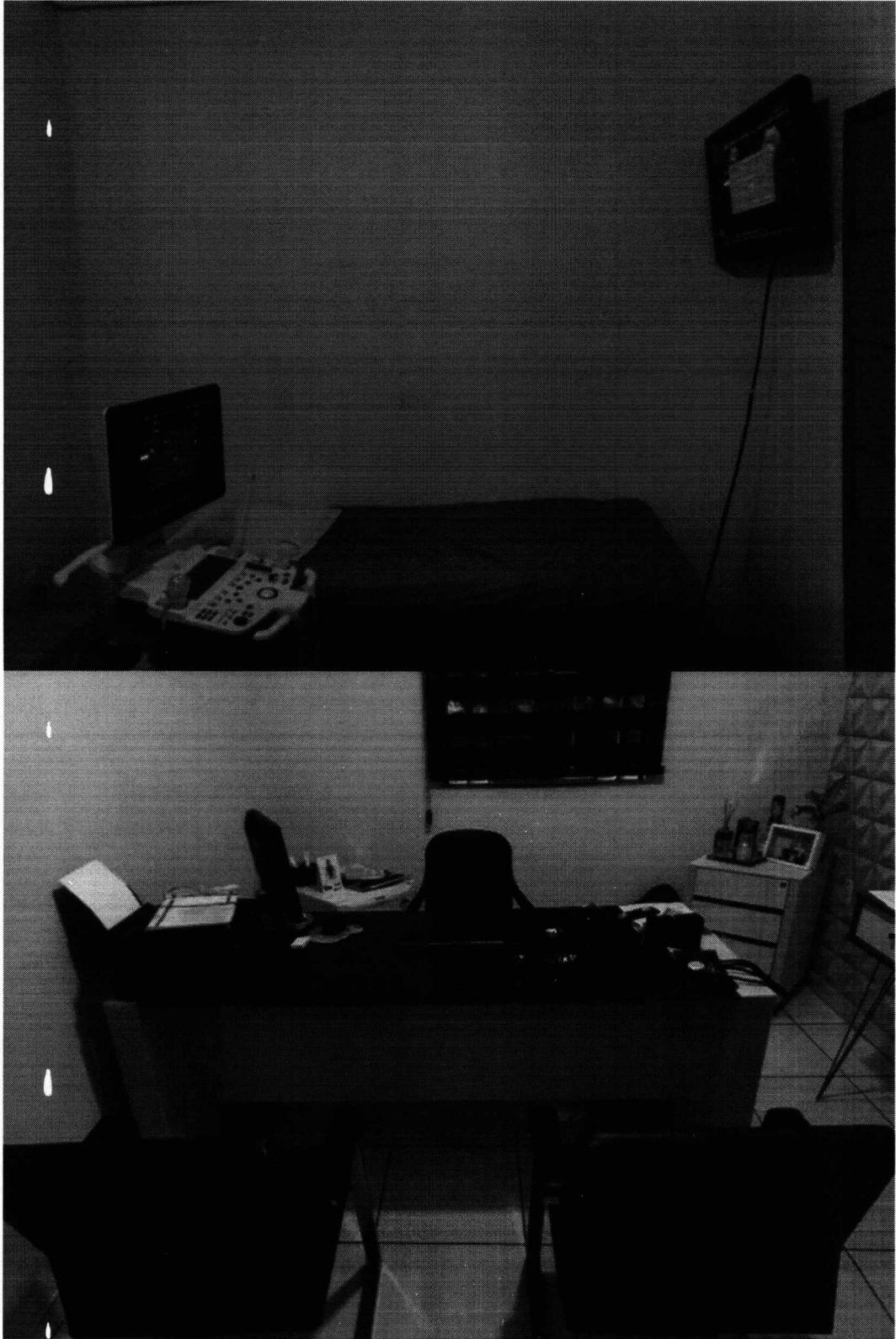

Fls. Nº 333  
Proc. Nº 024  
Rubrica LO



Fis. Nº 334  
Proc. Nº 024  
Rubrica 10



Fls. Nº 335  
Proc. Nº 024  
Pubrica W

