



Fls. Nº 149
Proc. Nº 024
Rubrica 10

Ministério da Economia
Secretaria Especial de Desburocratização, Gestão e Governo Digital
Secretaria de Gestão

Sistema de Cadastramento Unificado de Fornecedores - SICAF

Certificado de Registro Cadastral - CRC

(Emissão conforme art. 17 da Instrução Normativa nº 03, de 26 abril de 2018)

CNPJ: 27.229.623/0001-97
Razão Social: VL LABORATORIO LTDA

Atividade Econômica Principal:

8640-2/02 - LABORATÓRIOS CLÍNICOS

Endereço:

RUA HORACIO SOUSA, 65 A - CENTRO - Arari / Maranhão

Observações:

A veracidade das informações poderá ser verificada no endereço www.comprasgovernamentais.gov.br.
Este certificado não substitui os documentos enumerados nos artigos 28 a 31 da Lei nº 8.666, de 1993.

Emitido em: 04/03/2022 20:08

1 de 1

FILTROS APLICADOS:

Período de vigência de: 01/12/2021
Período de vigência até: 31/03/2022
Nome: VL LABORATORIO LTDA
CPF / CNPJ: 27.229.623/0001-97

LIMPAR

Data da consulta: 04/03/2022 19:44:15

Data da última atualização: 04/03/2022 16:00:04

DETALHAR	CNPJ/CPF DO SANCIONADO	NOME DO SANCIONADO	UF DO SANCIONADO	ÓRGÃO/ENTIDADE SANCIONADORA	TIPO DA SANÇÃO	DATA DE PUBLICAÇÃO DA SANÇÃO	QUANTIDADE
Nenhum registro encontrado							

Fis. Nº 150
Proc. Nº 024
Rubrica 60

Improbidade Administrativa e Inelegibilidade

Certidão Negativa

Fls. Nº 151
Proc. Nº 024
Rubrica 60

Certifico que nesta data (04/03/2022 às 20:25) NÃO CONSTA no Cadastro Nacional de Condenações Cíveis por Ato de Improbidade Administrativa e Inelegibilidade registros de condenação com trânsito em julgado ou sanção ativa quanto ao CNPJ nº 27.229.623/0001-97.

A condenação por atos de improbidade administrativa não implica automático e necessário reconhecimento da inelegibilidade do condenado.

Para consultas sobre inelegibilidade acesse portal do TSE em <http://divulgacandcontas.tse.jus.br/>

Esta certidão é expedida gratuitamente. Sua autenticidade pode ser por meio do número de controle 6222.9FFB.9851.4347 no seguinte endereço: https://www.cnj.jus.br/improbidade_adm/autenticar_certidao.php

REPÚBLICA FEDERATIVA DO BRASIL
 MINISTÉRIO DA JUSTIÇA
 DEPARTAMENTO NACIONAL DE DEFESA SOCIAL
 CREDENCIAMENTO NACIONAL DE DEFESA SOCIAL

VINÍCIOS MUNIZ PRASERES

04066605773 25/08/2022 29/03/2007

020.970.383-01 12/09/1988

PLACIO
JOSE DE RIBAMAR PRASERES
ES
MARIA DO ROSARIO MUNIZ PRASERES

PROBADO **NCC** **CAT. NCC**

PROBADO PLUSTIFICADO
1525629665

PROBADO PLUSTIFICADO
1525629665

MARANHÃO

Fls. Nº 152
 Proc. Nº 084
 Rubrica W



2º OFÍCIO EXTRAJUDICIAL DE ARARI
 Ana Carolina Teófilo de Almeida Abdalla
 Av. Dr. João da Silva Lima - Jardim - Centro de Eventos - Arari - MA - CEP 65480-000
 Telefone: (98) 9990-8294 - Email: 2ofarari@gmail.com

Poder Judiciário TJMA. Selo:
 AUTENT0303538HNMMBEH4LHI77,
 04/08/2021 09:36:43, Ato: 13,18, Total R\$ 5,12
 Emol R\$ 4,63 FERC R\$ 0,13 FADEP R\$ 0,18
 FEMP R\$ 0,18 Consulte em
<https://selo.tjma.jus.br>



Aline Morais Ferreira
Aline Morais Ferreira
 ESCRIVENTE AUTORIZADA
 2º OFÍCIO EXTRAJUDICIAL DE ARARI-MA

2º OFÍCIO EXTRAJUDICIAL DE ARARI-MA
 Certifico e dou fé que o presente documento confere com o original

JMA/ERJ
 Serventia Extrajudicial
004 2º Ofício ARARI-MA



Fls. Nº 153
Proc. Nº 084
Rubrica 10

Ministério da Fazenda

Secretaria da Receita Federal do Brasil

Comprovante de Situação Cadastral no CPF

Nº do CPF: **020.970.383-01**

Nome: **VINICIUS MUNIZ PRASERES**

Data de Nascimento: **12/09/1988**

Situação Cadastral: **REGULAR**

Data da Inscrição: **04/06/2004**

Digito Verificador: **00**

Comprovante emitido às: **14:14:21** do dia **15/03/2022** (hora e data de Brasília).

Código de controle do comprovante: **BF9A.B58D.8DB8.42CF**



Este documento não substitui o "Comprovante de Inscrição no CPF"
(/Servicos/CPF/ImpressaoComprovante/ConsultaImpressao.asp).

(Modelo aprovado pela IN/RFB nº 1.548, de 13/02/2015.)

Fis. Nº 154
Proc. Nº 084
Rubrica 00

Fis. Nº 155
 Proc. Nº 024
 Rubrica W

**ALTERAÇÃO E CONSOLIDAÇÃO DA SOCIEDADE EMPRESARIA LIMITADA
 VL LABORATORIO LTDA – ME**

LUIZA MAURILIA JARDIM FERNANDES, brasileira, casada em comunhão parcial de bens, empresaria, nascida em 14/03/1981, portadora da Carteira nacional de habilitação (CNH) n° 04176964639 e CPF ° 883.397.693-91, residente e domiciliada na Rua Vinte e Oito, n° 30, Vinhais, São Luís – MA. CEP: 65071-190.

VINICIUS MUNIZ PRASERES, brasileiro, casada em comunhão parcial de bens, empresário, nascido em 12/09/1988, portador da cédula de identidade (RG) n° 0001222752996 GESP-MA e CPF n° 020.970.383-01, residente e domiciliado na Avenida Dr Joao Da Silva Lima, n° 79, Centro, Arari – MA, CEP: 65480000.

Único sócio da sociedade empresaria limitada, empresarial **VL LABORATORIO LTDA – ME**, constituída por instrumento particular devidamente arquivado na Junta Comercial do Estado do Maranhão, sob NIRE 21200957501, com sede na Rua Horacio Sousa, n° 65 A, Centro, Arari – MA, CEP: 65480-000, devidamente inscrita no CNPJ sob n 27.229.623/0001-97, resolvem assim alterar e consolidar o seu contrato social, conforme as seguintes cláusulas e condições abaixo:

CLÁUSULA I – RETIRADA DE SOCIO

Retira-se da sociedade, por sua livre e espontânea vontade, a sócia **LUIZA MAURILIA JARDIM FERNANDES**, cedendo e transferindo das quotas que possuía na sociedade, um total de 15.000 (Quinze mil) quotas que perfazem R\$ 15.000,00 (Quinze mil reais) para o sócio **VINICIUS MUNIZ PRASERES**, acima qualificado, o qual efetua o pagamento de 15.000 (Quinze mil) quotas que perfazem R\$ 15.000,00 (Quinze mil reais) adquiridas em moeda corrente do país, dando e recebendo assim, o sócio retirante, plena, geral e irrevogável quitação de todos os seus direitos e obrigações que possuía na sociedade.

CLAUSULA II – DO CAPITAL

O sócio **VINICIUS MUNIZ PRASERES**, resolve alterar sua participação no capital para 200.000 (Duzentos mil) quotas, que perfazem o total de R\$ 200.000,00 (Duzentos mil reais) totalmente integralizado neste ato em moeda corrente do país.

CLÁUSULA III - DA ALTERAÇÃO DO QUADRO SOCIETÁRIO

Em razão da alteração havida, passa a ser dividido entre os sócios da seguinte forma:

Nome dos sócios	Valor em R\$	Quotas	%
VINICIUS MUNIZ PRASERES	200.000,00	200.000	100,00
Total:	200.000,00	200.000	100,00

CLÁSULA IV – OBJETO SOCIAL

Altera – se o objeto social para:

8640-2/02 - Laboratórios clínicos

2099-1/99 - Fabricação de outros produtos químicos não especificados anteriormente (a fabricação de tintas para escrever e desenhar, o tratamento de óleos e gorduras por processos químicos)

3250-7/01 - Fabricação de instrumentos não-eletrônicos e utensílios para uso médico, cirúrgico, odontológico e de laboratório

**ALTERAÇÃO E CONSOLIDAÇÃO DA SOCIEDADE EMPRESARIA LIMITADA
VL LABORATORIO LTDA – ME**

- 3250-7/02 - Fabricação de mobiliário para uso médico, cirúrgico, odontológico e de laboratório
- 3312-1/02 - Manutenção e reparação de aparelhos e instrumentos de medida, teste e controle
- 8640-2/01 - Laboratórios de anatomia patológica e citológica
- 8640-2/05 - Serviços de diagnóstico por imagem com uso de radiação ionizante, exceto tomografia
- 7739-0/02 - Aluguel de equipamentos científicos, médicos e hospitalares, sem operador
- 7739-0/99 - Aluguel de outras máquinas e equipamentos comerciais e industriais não especificados anteriormente, sem operador (motores, turbinas e máquinas-ferramenta, geradores, guinchos, guindastes e empilhadeiras)
- 1830-0/03 - Reprodução de software em qualquer suporte
- 8630-5/02 - Atividade médica ambulatorial com recursos para realização de exames complementares
- 8630-5/03 - Atividade médica ambulatorial restrita a consultas
- 8630-5/06 - Serviços de vacinação e imunização humana
- 8630-5/99 - Atividades de atenção ambulatorial não especificadas anteriormente (as atividades prestadas por médicos autônomos ou constituídos como empresas individuais e que exercem a profissão em consultórios de terceiros ou em unidades hospitalares, inclusive os anestesistas)
- 8640-2/04 - Serviços de tomografia
- 8640-2/06 - Serviços de ressonância magnética
- 8640-2/07 - Serviços de diagnóstico por imagem sem uso de radiação ionizante, exceto ressonância magnética
- 8640-2/08 - Serviços de diagnóstico por registro gráfico - ECG, EEG e outros exames análogos
- 8640-2/99 - Atividades de serviços de complementação diagnóstica e terapêutica não especificadas anteriormente (espirometria, oxigeno terapia)
- 8650-0/05 - Atividades de terapia ocupacional
- 8640-2/11 - Serviços de radioterapia

CLÁUSULA V - DA RESPONSABILIDADE DOS SÓCIOS

Os sócios cedentes desistem de eventuais ativos existentes na empresa, em favor dos sócios remanescentes e da própria sociedade. Quanto o passivo existente, é de responsabilidade exclusiva dos sócios admitidos.

PARAGRAFO UNICO - A responsabilidade de cada sócio é restrita ao valor de suas quotas, mas todos respondem solidariamente pela integralização do capital social.

Em face da alteração, consolida-se o contrato social, nos termos da Lei nº10.406/2002, mediante as consolidações das cláusulas seguinte:

**CONSOLIDAÇÃO DA SOCIEDADE EMPRESARIA LIMITADA
VL LABORATORIO LTDA - ME**

VINICIUS MUNIZ PRASERES, brasileiro, casada em comunhão parcial de bens, empresário, nascido em 12/09/1988, portador da cédula de identidade (RG) nº 0001222752996 GESP-MA e CPF nº 020.970.383-01, residente e domiciliado na Avenida Dr Joao Da Silva Lima, nº 79, Centro, Arari - MA, CEP: 65480000.

CLÁUSULA PRIMEIRO - NOME EMPRESARIAL

A sociedade gira sob o nome empresarial **VL LABORATORIO LTDA - ME** e tem sede e domicilio na Rua Horacio Sousa, nº 65 A, Centro, Arari - MA, CEP: 65480-000.

CLÁUSULA SEGUNDO - OBJETO SOCIAL

A empresa tem por objeto social, as seguintes atividades:

8640-2/02 - Laboratórios clínicos

2099-1/99 - Fabricação de outros produtos químicos não especificados anteriormente (a fabricação de tintas para escrever e desenhar, o tratamento de óleos e gorduras por processos químicos)

3250-7/01 - Fabricação de instrumentos não-eletrônicos e utensílios para uso médico, cirúrgico, odontológico e de laboratório

3250-7/02 - Fabricação de mobiliário para uso médico, cirúrgico, odontológico e de laboratório

3312-1/02 - Manutenção e reparação de aparelhos e instrumentos de medida, teste e controle

8640-2/01 - Laboratórios de anatomia patológica e citológica

8640-2/05 - Serviços de diagnóstico por imagem com uso de radiação ionizante, exceto tomografia

7739-0/02 - Aluguel de equipamentos científicos, médicos e hospitalares, sem operador

7739-0/99 - Aluguel de outras máquinas e equipamentos comerciais e industriais não especificados anteriormente, sem operador (motores, turbinas e máquinas-ferramenta, geradores, guinchos, guindastes e empilhadeiras)

1830-0/03 - Reprodução de software em qualquer suporte

8630-5/02 - Atividade médica ambulatorial com recursos para realização de exames complementares

8630-5/03 - Atividade médica ambulatorial restrita a consultas

8630-5/06 - Serviços de vacinação e imunização humana

8630-5/99 - Atividades de atenção ambulatorial não especificadas anteriormente (as atividades prestadas por médicos autônomos ou constituídos como empresas individuais e que exercem a profissão em consultórios de terceiros ou em unidades hospitalares, inclusive os anestesistas)

8640-2/04 - Serviços de tomografia

8640-2/06 - Serviços de ressonância magnética

8640-2/07 - Serviços de diagnóstico por imagem sem uso de radiação ionizante, exceto ressonância magnética

Fls. Nº 158
 Proc. Nº 024
 Rubrica 60

**CONSOLIDAÇÃO DA SOCIEDADE EMPRESARIA LIMITADA
 VL LABORATORIO LTDA – ME**

8640-2/08 - Serviços de diagnóstico por registro gráfico - ECG, EEG e outros exames análogos

8640-2/99 - Atividades de serviços de complementação diagnóstica e terapêutica não especificadas anteriormente (espirometria, oxigeno terapia)

8650-0/05 - Atividades de terapia ocupacional

8640-2/11 - Serviços de radioterapia

CLAUSULA TERCEIRO – RESPONSABILIDADE LIMITDA

A responsabilidade de cada sócio é retirada ao valo de suas quotas, mas todos respondem solidariamente pela integralização do capital social conforme art. 1.052CC/2002

CLAUSULA QUARTO – DO EXERCICIO

Ao término do cada exercício social, em 31 de dezembro, o (s) administrador (es) prestará (ao) contas justificadas de sua administração, procedendo à elaboração do inventário, do balanço patrimonial e do balanço de resultado econômico, sendo os lucros ou prejuízos distribuídos ou suportados pelos sócios na proporção de suas quotas de capital.

CLÁUSULA QUINTO – CAPITAL SOCIAL

O capital formado por R\$ 200.000,00 (Duzentos mil reais) em moeda corrente no País, dividido em 200000 quotas, no valor nominal de R\$ 1,00 (um real) cada uma, formado por R\$ 200.000,00 (Duzentos mil reais) em moeda corrente no País. O capital encontra-se subscrito e integralizado pelos sócios da seguinte forma:

Nome dos sócios	Valor em R\$	Quotas	%
VINICIUS MUNIZ PRASERES	200.000,00	200.000	100,00
Total:	200.000,00	200.000	100,00

CLÁUSULA SEXTO – DA ADMINISTRAÇÃO

A administração da sociedade caberá ao sócio **VINICIUS MUNIZ PRASERES** com os poderes e atribuições de representação ativa e passiva na sociedade, judicial e extrajudicialmente, podendo praticar todos os atos compreendidos no objeto social, sempre de interesse da sociedade, autorizado o uso do nome empresarial, vedado, no entanto, fazê-lo em atividades estranhas ao interesse social ou assumir obrigações seja em favor de qualquer dos quotistas ou de terceiros.

CLÁUSULA SETIMO – DA DECLARAÇÃO DE DESEMPEDIMENTO

Os Administradores declara, sob as penas da Lei, de que não está impedido de exercer a administração da sociedade, por lei especial, ou em virtude de condenação criminal, ou por se encontrar sob os efeitos dela, a pena que vede, ainda que temporariamente, o acesso a cargos públicos; ou por crime falimentar, de prevaricação, peita ou suborno, concussão, peculato, ou contra a economia popular, contra o sistema financeiro nacional, contra normas de defesa de concorrência, contra as relações de consumo, fé pública, ou a propriedade. (art. 1.011, § 1o, CC/2002).

**CONSOLIDAÇÃO DA SOCIEDADE EMPRESARIA LIMITADA
VL LABORATORIO LTDA – ME**

CLÁUSULA OITAVO – DA RESPONSABILIDADE DOS SÓCIOS

Os sócios cedentes desistem de eventuais ativos existentes na empresa, em favor dos sócios remanescentes e da própria sociedade. Quanto o passivo existente, é de responsabilidade exclusiva dos sócios admitidos.

PARAGRAFO UNICO - A responsabilidade de cada sócio é restrita ao valor de suas quotas, mas todos respondem solidariamente pela integralização do capital social.

CLÁUSULA NONO – DO FORO

Fica eleito o Foro da Comarca de São Luís - MA, para qualquer ação fundada neste contrato, renunciando-se a qualquer outro por muito especial que seja. E por estarem em perfeito acordo, em tudo que neste instrumento particular foi lavrado, obrigam-se a cumprir o presente ato constitutivo, e assinam o presente instrumento em uma única via que será destinada ao registro e arquivamento na Junta Comercial do Estado do Maranhão.

São Luís – MA, 29 de Outubro de 2021

LUIZA MAURILIA JARDIM FERNANDES

VINICIUS MUNIZ PRASERES



Fls. Nº 160
Proc. Nº 084
Rubrica

ASSINATURA ELETRÔNICA

Certificamos que o ato da empresa VL LABORATORIO LTDA - ME consta assinado digitalmente por:

IDENTIFICAÇÃO DO(S) ASSINANTE(S)	
CPF/CNPJ	Nome
02097038301	VINICIUS MUNIZ PRASERES
88339769391	LUIZA MAURILIA JARDIM FERNANDES MUNIZ

CERTIFICO O REGISTRO EM 04/11/2021 10:17 SOB Nº 20211334774.
PROTOCOLO: 211334774 DE 03/11/2021.
CÓDIGO DE VERIFICAÇÃO: 12108096970. CNPJ DA SEDE: 27229623000197.
NIRE: 21200957501. COM EFEITOS DO REGISTRO EM: 28/10/2021.
VL LABORATORIO LTDA - ME

JUCEMA

LÍLIAN THERESA RODRIGUES MENDONÇA
SECRETÁRIA-GERAL
www.empresafacil.ma.gov.br

A validade deste documento, se impresso, fica sujeito à comprovação de sua autenticidade nos respectivos portais, informando seus respectivos códigos de verificação.



PREFEITURA MUNICIPAL DE ARARI
SECRETARIA DE ADMINISTRAÇÃO E FINANÇAS
CNPJ: 06.242.846/0001-14
Av. Dr. João da Silva Lima, S/N - Centro, Arari - MA, 65480-000

Fls. Nº 161
Proc. Nº 094
Rubrica

2º OFÍCIO EXTRAJUDICIAL
DE ARARI-MA

Certifico e dou fé que o presente
documento confere com o original

05/08/2021 09:37:10
USUÁRIO: ATENDENTE01

Ficha Cadastral da Empresa

CADASTRO MUNICIPAL

Insc. Municipal: 526-6 Situação: ATIVA
Razão social: VL LABORATORIO LTDA
Nome Fantasia: BIOANALYSES LABORATORIO DE ANALISES CLINICAS
Insc. Junta Com.:

CNPJ: 27.229.623/0001-97

Insc. Estadual:

Vinculação: ENTIDADES EMPRESARIAIS

Natureza Jurídica: 206-2 SOCIEDADE EMPRESÁRIA LIMITADA

Classificação: MICRO EMPRESA

Data de Inclusão:

Data de início: 06/03/2017

MEI: NÃO

Isento ISSQN: NÃO

Isento Alvará: NÃO

Data de Constituição: 06/03/2017

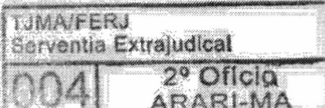

2º OFÍCIO EXTRAJUDICIAL DE ARARI
Ana Carolina Terças de Almeida Abdalla
Av. Dr. João da Silva Lima - Centro - Centro de Eventos - Arari - MA - CEP 65480-000
Telefone: (98) 99502-8288 - Email: zafazara@gmail.com

Poder Judiciário: TJMA. Selo:
AUTENT0363532NAKCYBQZ9D4B035
05/08/2021 13:02:43, Ato: 13.18, Total R\$ 5,12
Emol R\$ 4,63 FERC R\$ 0,13 FADEP R\$ 0,18
FEMP R\$ 0,18 Consulte em
<https://selo.tjma.jus.br>

Aline Morais Ferreira
Aline Morais Ferreira
ESCREVENTE AUTORIZADA
2º OFÍCIO EXTRAJUDICIAL DE ARARI

ENDEREÇOS

Tipo	Logradouro	Número	Bairro	Cidade
COMERCIAL	RUA HORACIO SOUSA	65 A	CENTRO	ARARI-MA

ATIVIDADES CNAE

Principal	Descrição da Atividade	Base de Cálculo	Data Inclusão	Data Encerramento
X	LABORATORIOS CLINICOS	1	06/03/2017	
	SERVICOS DE DIAGNOSTICO POR IMAGEM COM USO DE RADIACA O IONIZANTE, EXCETO TOMOGRAFIA	1	06/03/2017	
	LABORATORIOS DE ANATOMIA PATOLOGICA E CITOLOGICA	1	06/03/2017	
	ATIVIDADES VETERINARIAS	1	06/03/2017	
	COMERCIO ATACADISTA DE OUTROS PRODUTOS QUIMICOS E PETROQUIMICOS NAO ESPECIFICADOS ANTERIORMENTE	1	06/03/2017	
	COMERCIO ATACADISTA DE MAQUINAS, APARELHOS E EQUIPAMENTOS PARA USO ODONTO-MEDICO-HOSPITALAR; PARTES E PECAS	1	06/03/2017	
	COMERCIO ATACADISTA DE INSTRUMENTOS E MATERIAIS PARA USO MEDICO, CIRURGICO, HOSPITALAR E DE LABORATORIOS	1	06/03/2017	
	MANUTENCAO E REPARACAO DE APARELHOS E INSTRUMENTOS DE MEDIDA, TESTE E CONTROLE	1	06/03/2017	
	FABRICACAO DE MOBILIARIO PARA USO MEDICO, CIRURGICO, ODONTOLOGICO E DE LABORATORIO	1	06/03/2017	
	FABRICACAO DE INSTRUMENTOS NAO-ELETRONICOS E UTENSILIOS PARA USO MEDICO, CIRURGICO, ODONTOLOGICO E DE LABORATORIO	1	06/03/2017	
	FABRICACAO DE OUTROS PRODUTOS QUIMICOS NAO ESPECIFICADOS ANTERIORMENTE	1	06/03/2017	

ENQUADRAMENTO

Enquadramento	Data Início	Data Encerramento
004-ISS SIMPLES NACIONAL	06/03/2017	



PREFEITURA MUNICIPAL DE ARARI
 SECRETARIA DE ADMINISTRAÇÃO E FINANÇAS
 CNPJ: 06.242.846/0001-14
 Av. Dr. João da Silva Lima, S/N - Centro, Arari - MA, 65480-000

Fls. Nº 162
 Proc. Nº 024
 Rubrica W

05/08/2021 09:37:10
 USUÁRIO: ATENDENTE01

Ficha Cadastral da Empresa

CONTATOS

Tipo	Descrição
FONE	9898128880
EMAIL	VINICIUS_MUNIZ@hotmail.com

2º OFÍCIO EXTRAJUDICIAL DE ARARI-MA
 Certifico e dou fé que o presente documento confere com o original

Augusto Cesar Santos
 DIRETOR DE TRIBUTOS
 Mat. 2127
 CPF 522.559.643-68

2º OFÍCIO EXTRAJUDICIAL DE ARARI
 Ana Carolina Torgas de Almeida Abdalla
 Av. Dr. João da Silva Lima - Centro - Centro de Eventos - Arari - MA - CEP: 65480-000
 Telefone: (98) 3950-8204 - Email: 20araraj@tjma.jus.br

Poder Judiciário TJMA, Seio: AUTENT030353A0FYQ1B12J0RUM91, 05/08/2021 13:02:43, Ato: 13.18, Total R\$ 5,12
 Emol R\$ 4,63 FERC R\$ 0,13 FADEP R\$ 0,18
 FECP R\$ 0,18 Consulte em <https://seio.tjma.jus.br>

Aline Morais Ferreira



TJMA/FERJ
 Serventia Extrajudicial
 004 | 2º Ofício ARARI-MA

Aline Morais Ferreira
 ESCRIVENTE AUTORIZADA
 2º OFÍCIO EXTRAJUDICIAL DE ARARI



REPÚBLICA FEDERATIVA DO BRASIL
CADASTRO NACIONAL DA PESSOA JURÍDICA

Fls. Nº 163
Proc. Nº 024
Rubrica W

NÚMERO DE INSCRIÇÃO 27.229.623/0001-97 MATRIZ	COMPROVANTE DE INSCRIÇÃO E DE SITUAÇÃO CADASTRAL	DATA DE ABERTURA 06/03/2017
---	---	--------------------------------

NOME EMPRESARIAL VL LABORATORIO LTDA

TÍTULO DO ESTABELECIMENTO (NOME DE FANTASIA) BIOANALYSES LABORATORIO DE ANALISES CLINICAS	PORTE ME
--	-------------

CÓDIGO E DESCRIÇÃO DA ATIVIDADE ECONÔMICA PRINCIPAL 86.40-2-02 - Laboratórios clínicos

CÓDIGO E DESCRIÇÃO DAS ATIVIDADES ECONÔMICAS SECUNDÁRIAS 18.30-0-03 - Reprodução de software em qualquer suporte 20.99-1-99 - Fabricação de outros produtos químicos não especificados anteriormente 32.50-7-01 - Fabricação de instrumentos não-eletrônicos e utensílios para uso médico, cirúrgico, odontológico e de laboratório 32.50-7-02 - Fabricação de mobiliário para uso médico, cirúrgico, odontológico e de laboratório 33.12-1-02 - Manutenção e reparação de aparelhos e instrumentos de medida, teste e controle 77.39-0-02 - Aluguel de equipamentos científicos, médicos e hospitalares, sem operador 77.39-0-99 - Aluguel de outras máquinas e equipamentos comerciais e industriais não especificados anteriormente, sem operador 86.30-5-02 - Atividade médica ambulatorial com recursos para realização de exames complementares 86.30-5-03 - Atividade médica ambulatorial restrita a consultas 86.30-5-06 - Serviços de vacinação e imunização humana 86.30-5-99 - Atividades de atenção ambulatorial não especificadas anteriormente 86.40-2-01 - Laboratórios de anatomia patológica e citológica 86.40-2-04 - Serviços de tomografia 86.40-2-05 - Serviços de diagnóstico por imagem com uso de radiação ionizante, exceto tomografia 86.40-2-06 - Serviços de ressonância magnética 86.40-2-07 - Serviços de diagnóstico por imagem sem uso de radiação ionizante, exceto ressonância magnética 86.40-2-08 - Serviços de diagnóstico por registro gráfico - ECG, EEG e outros exames análogos 86.40-2-11 - Serviços de radioterapia 86.40-2-99 - Atividades de serviços de complementação diagnóstica e terapêutica não especificadas anteriormente 86.50-0-05 - Atividades de terapia ocupacional

CÓDIGO E DESCRIÇÃO DA NATUREZA JURÍDICA 206-2 - Sociedade Empresária Limitada
--

LOGRADOURO R HORACIO SOUSA	NÚMERO 65 A	COMPLEMENTO *****
-------------------------------	----------------	----------------------

CEP 65.480-000	BAIRRO/DISTRITO CENTRO	MUNICÍPIO ARARI	UF MA
-------------------	---------------------------	--------------------	----------

ENDEREÇO ELETRÔNICO VINICIUS_MUNIZ_@HOTMAIL.COM	TELEFONE (98) 9812-8880
--	----------------------------

ENTE FEDERATIVO RESPONSÁVEL (EFR) *****
--

SITUAÇÃO CADASTRAL ATIVA	DATA DA SITUAÇÃO CADASTRAL 06/03/2017
-----------------------------	--

MOTIVO DE SITUAÇÃO CADASTRAL

SITUAÇÃO ESPECIAL *****	DATA DA SITUAÇÃO ESPECIAL *****
----------------------------	------------------------------------

Aprovado pela Instrução Normativa RFB nº 1.863, de 27 de dezembro de 2018.

Emitido no dia 24/03/2022 às 19:56:54 (data e hora de Brasília).

Página: 1/1



Estado do
Maranhão

SINTEGRA/ICMS

Consulta Pública ao Cadastro do Estado do Maranhão

Fls. Nº 164
Proc. Nº 024
Rubrica 63
Secretaria da Fazenda

Resultado da Consulta SINTEGRA/ICMS

IDENTIFICAÇÃO

CGC: 27.229.623/0001-97 **Inscrição Estadual:** 12.518038-1

Razão Social: VL LABORATORIO LTDA

Regime Apuração: SIMPLES NACIONAL

ENDEREÇO

Logradouro: RUA HORACIO SOUSA

Número: 65 A **Complemento:**

Bairro: CENTRO

Município: ARARI **UF:** MA

CEP: 65480000 **DDD:** **Telefone:** 98128880

INFORMAÇÕES COMPLEMENTARES

CNAE Principal: 8640202 - LABORATÓRIOS CLÍNICOS

CNAEs Secundários

Código	Descrição CNAE
8630506	SERVIÇOS DE VACINAÇÃO E IMUNIZAÇÃO HUMANA
8630599	ATIVIDADES DE ATENÇÃO AMBULATORIAL NÃO ESPECIFICADAS ANTERIORMENTE
8640201	LABORATÓRIOS DE ANATOMIA PATOLÓGICA E CITOLÓGICA
8640204	SERVIÇOS DE TOMOGRAFIA
8640205	SERVIÇOS DE DIAGNÓSTICO POR IMAGEM COM USO DE RADIAÇÃO IONIZANTE, EXCETO TOMOGRAFIA
8640206	SERVIÇOS DE RESSONÂNCIA MAGNÉTICA
8640207	SERVIÇOS DE DIAGNÓSTICO POR IMAGEM SEM USO DE RADIAÇÃO IONIZANTE, EXCETO RESSONÂNCIA MAGNÉTICA
8640208	SERVIÇOS DE DIAGNÓSTICO POR REGISTRO GRÁFICO - ECG, EEG E OUTROS EXAMES ANÁLOGOS
8640211	SERVIÇOS DE RADIOTERAPIA
8640299	ATIVIDADES DE SERVIÇOS DE COMPLEMENTAÇÃO DIAGNÓSTICA E TERAPÊUTICA NÃO ESPECIFICADAS ANTERIORMENTE
8650005	ATIVIDADES DE TERAPIA OCUPACIONAL
1830003	REPRODUÇÃO DE SOFTWARE EM QUALQUER SUPORTE
2099199	FABRICAÇÃO DE OUTROS PRODUTOS QUÍMICOS NÃO ESPECIFICADOS ANTERIORMENTE
3250701	FABRICAÇÃO DE INSTRUMENTOS NÃO-ELETRÔNICOS E UTENSÍLIOS PARA USO MÉDICO, CIRÚRGICO, ODONTOLÓGICO E DE LABORATÓRIO
3250702	FABRICAÇÃO DE MOBILIÁRIO PARA USO MÉDICO, CIRÚRGICO, ODONTOLÓGICO E DE LABORATÓRIO
3312102	MANUTENÇÃO E REPARAÇÃO DE APARELHOS E INSTRUMENTOS DE MEDIDA, TESTE E CONTROLE
7739002	ALUGUEL DE EQUIPAMENTOS CIENTÍFICOS, MÉDICOS E HOSPITALARES, SEM OPERADOR
7739099	ALUGUEL DE OUTRAS MÁQUINAS E EQUIPAMENTOS COMERCIAIS E INDUSTRIAIS NÃO ESPECIFICADOS ANTERIORMENTE, SEM OPERADOR
8630502	ATIVIDADE MÉDICA AMBULATORIAL COM RECURSOS PARA REALIZAÇÃO DE EXAMES COMPLEMENTARES
8630503	ATIVIDADE MÉDICA AMBULATORIAL RESTRITA A CONSULTAS

Situação Cadastral Vigente: HABILITADO

Data desta Situação Cadastral: 24/05/2018

OBRIGAÇÕES

NFe a partir de 01/04/2010 - (2099199), 01/10/2010 - (3250701-1830003-3250702),
(CNAE's):

EDF a partir de:

CTE a partir de:

Observação: Os dados acima estão baseados em informações fornecidas pelo próprio contribuinte cadastrado. Não valem como certidão de sua efetiva existência de fato e de direito, não são oponíveis à Fazenda e nem excluem a responsabilidade tributária derivada de operações com ele ajustadas.

Data da Consulta: 04/03/2022

Número da Consulta:

[Nova Consulta](#) [Imprimir](#)

04/03/2022 20:45

::: Consulta SINTEGRA / ICMS :::

Desenvolvido pela Sefaz/COTEC - 2005-2012

Fls. Nº 165
Proc. Nº 024
Rubrica 10

Fls. Nº 166
Proc. Nº 094
Rubrica W



ESTADO DO MARANHÃO
PREFEITURA MUNICIPAL DE ARARI
CNPJ: 06242846000114
DEPARTAMENTO TRIBUTÁRIO



ALVARÁ DE LOCALIZAÇÃO E FUNCIONAMENTO

Nº do Alvará: 12/2022

Exercício: 2022

RG/Inscrição Municipal: 000561

Contribuinte: ML LABORATORIO LTDA - ME

Nome Fantasia: BIOANALYSES LABORATORIO DE ANALISES CLINICAS

CPF/CNPJ: 27229823000197

Endereço: RUA 18, 65 A - CENTRO

2º OFÍCIO EXTRAJUDICIAL DE ARARI-MA

Complemento:

Crítico e dou fé que o presente documento confere com o original

Atividades:

Código CNAE	Atividade	Principal?
8640202	Laboratórios clínicos	S
2099199	Fabricação de outros produtos químicos não especificados anteriormente	N
3250701	Fabricação de instrumentos não-elétricos e utensílios para uso médico, cirúrgico, odontológico e de laboratório	N
3250702	Fabricação de mobiliário para uso médico, cirúrgico, odontológico e de laboratório	N
3312102	Manutenção e reparação de aparelhos e instrumentos de medida, teste e controle	N

2º OFÍCIO EXTRAJUDICIAL DE ARARI
Avenida Carolina Terças de Almeida Abdalla
Centro - Colônia de Fomento - Arari - MA - CEP 55480-00
Telefone: (98) 3292-8284 - Email: 2ofararjudicial.com

Poder Judiciário TJMA, Selo:
AUTENT030353UJH5KE22C6GSYK42
24/01/2022 16:58:48, Ato: 13.18, Total R\$ 5,69
Emol R\$ 5,14 FERC R\$ 0,15 FADEP R\$ 0,20
FEMP R\$ 0,20 Consulte em
<https://selo.tjma.jus.br>

Observações:

Phanella Cristina Cardoso
Escrevente Substituta
2º Ofício Extrajudicial de Arari/MA

Pelo documento de arrecadação datado de 24/01/2022 referente a Taxas de Licença e verificação Fiscal para Localização de seu estabelecimento durante o exercício acima referido, conforme o Código Tributário de Arari, Lei nº 513/2004 de 20/12/2004.

ARARI - MA, 24/01/2022

Data de Abertura
06/03/2017

Usuário: CESAR

ORGÃO EXPEDIDOR _____ Divisão de Tributação

AUGUSTO CESAR SANTOS
DIRETOR DE TRIBUTOS

AFIXAR EM LOCAL VISÍVEL NO ESTABELECIMENTO
Augusto Cesar Santos
DIRETOR DE TRIBUTOS
CPF 522.562.443-68



MINISTÉRIO DA FAZENDA
Secretaria da Receita Federal do Brasil
Procuradoria-Geral da Fazenda Nacional

Fls. Nº 167
Proc. Nº 024
Rubrica 60

**CERTIDÃO NEGATIVA DE DÉBITOS RELATIVOS AOS TRIBUTOS FEDERAIS E À DÍVIDA
ATIVA DA UNIÃO**

Nome: VL LABORATORIO LTDA
CNPJ: 27.229.623/0001-97

Ressalvado o direito de a Fazenda Nacional cobrar e inscrever quaisquer dívidas de responsabilidade do sujeito passivo acima identificado que vierem a ser apuradas, é certificado que não constam pendências em seu nome, relativas a créditos tributários administrados pela Secretaria da Receita Federal do Brasil (RFB) e a inscrições em Dívida Ativa da União (DAU) junto à Procuradoria-Geral da Fazenda Nacional (PGFN).

Esta certidão é válida para o estabelecimento matriz e suas filiais e, no caso de ente federativo, para todos os órgãos e fundos públicos da administração direta a ele vinculados. Refere-se à situação do sujeito passivo no âmbito da RFB e da PGFN e abrange inclusive as contribuições sociais previstas nas alíneas 'a' a 'd' do parágrafo único do art. 11 da Lei nº 8.212, de 24 de julho de 1991.

A aceitação desta certidão está condicionada à verificação de sua autenticidade na Internet, nos endereços <<http://rfb.gov.br>> ou <<http://www.pgfn.gov.br>>.

Certidão emitida gratuitamente com base na Portaria Conjunta RFB/PGFN nº 1.751, de 2/10/2014.

Emitida às 09:57:54 do dia 01/02/2022 <hora e data de Brasília>.

Válida até 31/07/2022.

Código de controle da certidão: **EE8B.F982.E468.8243**

Qualquer rasura ou emenda invalidará este documento.



Fls. Nº 168
Proc. Nº 024
Rubrica 00

**GOVERNO DO ESTADO DO MARANHÃO
SECRETARIA DE ESTADO DA FAZENDA**

CERTIDÃO NEGATIVA DE DÉBITO

Nº Certidão: 033914/22

Data da

11/03/2022 13:42:35

Inscrição Estadual: 125180381

CPF/CNPJ: 27229623000197

Razão Social: VL LABORATORIO LTDA

Endereço: RUA HORACIO SOUSA, 65 A CEP: 65480000 - CENTRO

Telefone: (98)98128880

Município: ARARI

UF: MA

Certificamos que, após a realização das consultas procedidas no sistema desta Secretaria, substanciado pelos artigos 240 a 242, da lei nº 7.799, de 19/12/2002 e disposto no artigo 205 da lei nº 5.172, de 25 de outubro de 1966 (Código Tributário Nacional), não constam débitos relativos aos tributos estaduais, administrados por esta Secretaria, em nome do sujeito passivo acima identificado. Ressalvado, todavia, à Fazenda Pública Estadual o direito da cobrança de dívidas que venham a ser apuradas e não alcançadas pela decadência.

Validade da Certidão: 120 (cento e vinte) dias: 09/07/2022.

A autenticidade desta certidão deverá ser confirmada no endereço:

<http://portal.sefaz.ma.gov.br/>, clicando no item "Certidões" e em seguida em "Validação de Certidão Negativa de Débito".

CERTIDÃO EMITIDA GRATUITAMENTE.

Data Impressão: 15/03/2022 14:19:52



Fls. Nº 169
Proc. Nº 024
Rubrica W

**GOVERNO DO ESTADO DO MARANHÃO
SECRETARIA DE ESTADO DA FAZENDA**

CERTIDÃO NEGATIVA DE DÍVIDA ATIVA

Nº Certidão: 016681/22

Data da

11/03/2022 13:44:19

Inscrição Estadual: 125180381

CPF/CNPJ: 27229623000197

Razão Social: VL LABORATORIO LTDA

Endereço: RUA HORACIO SOUSA, 65 A CEP: 65480000 - CENTRO

Telefone: (98)98128880

Município: ARARI

UF: MA

Certificamos que, após a realização das consultas procedidas no sistema desta Secretaria e na forma do disposto do artigo 156, da lei nº 2.231, de 29/12/1962, substanciado pelos artigos 240 a 242 da lei nº 7.799, de 19/12/2002, bem como prescreve o artigo 205 da lei nº 5.172, de 25 de outubro de 1966 (Código Tributário Nacional) não constam débitos inscritos na Dívida Ativa, em nome do sujeito passivo acima identificado.

Validade da Certidão: 120 (cento e vinte) dias: 09/07/2022.

A autenticidade desta certidão deverá ser confirmada no endereço:

<http://portal.sefaz.ma.gov.br/>, clicando no item "Certidões" e em seguida em "Validação de Certidão Negativa de Dívida Ativa".

CERTIDÃO EMITIDA GRATUITAMENTE.

Data Impressão: 15/03/2022 14:22:59



PREFEITURA MUNICIPAL DE ARARI
DEPARTAMENTO TRIBUTÁRIO
 AV. DR. JOAO DA SILVA LIMA, Nº S/N - CENTRO
 CNPJ: 06242846000114

Fls. Nº 170
 Proc. Nº 024
 Rubrica 00

CERTIDÃO NEGATIVA DE TRIBUTOS MUNICIPAIS

Certificamos que, após a realização das consultas procedidas no sistema desta Secretaria, substanciada pelos artigos 259 a 263 da lei nº 513/2004 de 20/12/2004 (Código Tributário Municipal), e disposto no artigo 205 da lei nº 5.172, de 25 de outubro de 1996 (Código Tributário Nacional), não constam débitos relativos a tributos municipais, administrados por esta Secretaria, em nome do sujeito passivo acima identificado. Ressalvado, todavia, à Fazenda Pública Municipal o direito de cobrança de dívidas que venham apuradas e não alcançadas pela decadência.

Cadastro: **000561** Inscrição Municipal: **000561**
 Contribuinte: **VL LABORATORIO LTDA - ME** CPF/CNPJ: **27229623000197**
 Nome Fantasia: **BIOANALYSES LABORATORIO DE ANALISES CLINICAS**
 Endereço: **RUA 18, 65 A** Complement:
 Bairro: **CENTRO** CEP: **65000000**
 Cidade: **ARARI - MA**
 Inscrição Est.: Data de Abertura: **06/03/2017**
 Atividade: **Laboratórios clínicos, Fabricação de outros produtos químicos não especificados ant, Fabricação de instrumentos não-eletrônicos e utensílios para, Fabricação de mobiliário para uso médico, cirúrgico, odontol, Manutenção e reparação de aparelhos e instrumentos**

EXTRAJUDICIAL DE ARARI-MA
 Certifico e dou fé que o presente documento confere com o original

Emissão: **15/03/2022 15:40:50** Validade: **14/04/2022** Usuário: **SANDRO**
 Número/Controle da Certidão: **34AA28E4CD917307**



TJMA/FERJ
 Serventia Extrajudicial
004 2º Ofício
 ARARI-MA

2º OFÍCIO EXTRAJUDICIAL DE ARARI
 Ana Carolina Teófilo de Almeida Abdalla
 Av. Dr. João da Silva Lima - 19950 - Centro de Eventos - Arari - MA - CEP 65000-000
 Telefone: (98) 99902-9296 - Email: zofia@arari.ma.gov.br
 Poder Judiciário TJMA Selo:
 AUTENT038353BPTXNUCS10S11N05
 16/03/2022 14:25:47, Ato: 13.18, Total R\$ 5,69
 Emol R\$ 5,14 FERC R\$ 0,15 FADEP R\$ 0,20
 FEMP R\$ 0,20 Consulte em
<https://selo.tjma.jus.br>



Augusto Cesar Santos
Augusto Cesar Santos
 Diretor de Tributos
 DIRETOR DE TRIBUTOS
 Mat. 2121
 CPF 522.559.643-68

Phanmella Cristina Cardozo
Phanmella Cristina Cardozo
 Escrevente Substituta
 2º Ofício Extrajudicial de Arari/MA

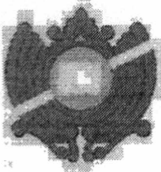

PREFEITURA MUNICIPAL DE ARARI

DEPARTAMENTO TRIBUTÁRIO

AV. DR. JOAO DA SILVA LIMA, Nº S/N - CENTRO

CNPJ: 06242846000114

Fls. Nº 171
Proc. Nº 024
Rubrica 10

CERTIDÃO NEGATIVA DE DÍVIDA ATIVA

Certificamos que, após a realização das consultas procedidas no sistema desta Secretaria, e na forma dos artigos 259 a 263 da lei nº 513/2004 de 20/12/2004 (Código Tributário Municipal), bem como prescreve o artigo 205 da lei nº 5.172, de 25 de outubro de 1996 (Código Tributário Nacional), não constam débitos inscritos na Dívida Ativa, em nome do sujeito passivo acima identificado.

Cadastro: **000561** Inscrição Municipal: **000561**
 Contribuinte: **VL LABORATORIO LTDA - ME** CPF/CNPJ: **27229623000197**
 Nome Fantasia: **BIOANALYSES LABORATORIO DE ANALISES CLINICAS**
 Endereço: **RUA 18, 65 A** Complem.:
 Bairro: **CENTRO** CEP: **65000000**
 Cidade: **ARARI - MA**
 Inscrição Est.: Data de Abertura: **06/03/2017**
 Atividade: **Laboratórios clínicos, Fabricação de outros produtos químicos não especificados ant, Fabricação de instrumentos não-eletrônicos e utensílios para, Fabricação de mobiliário para uso médico, cirúrgico, odontol, Manutenção e reparação de aparelhos e instrumentos**

2º OFÍCIO EXTRAJUDICIAL DE ARARI-MA
Certifico e dou fé que o presente documento confere com o original

Emissão: **15/03/2022 15:40:50** Validade: **14/04/2022** Usuário: **SANDRO**
Número/Controle da Certidão: **34AA28E4CD917307**



TJMA/FERJ
Serventia Extrajudicial
004
2º Ofício
ARARI-MA

2º OFÍCIO EXTRAJUDICIAL DE ARARI
 Ana Carolina Torças de Almeida Aba...
 Av. Dr. João da Silva Lima - Centro - Centro de Funcion. - Arari - MA - CEP 65420-000
 Telefone: (98) 6922-8126 - Email: 2oficio@arari.ma.gov.br

Power Judiciario TJMA, Selo:
 AUTENT830353P9X5R9LMOFCBRP02:
 16/03/2022 14:25:47, Ato: 13.18, Total R\$ 5,69
 Emol R\$ 5,14 FERC R\$ 0,15 FADEP R\$ 0,20
 FEMP R\$ 0,20 Consulte em
 https://selo.tjma.jus.br



Augusto Cesar Santos
Augusto Cesar Santos
Diretor de Tributos
DIRETOR DE TRIBUTOS
Mat. 2127
559.643-68

Phanmella Cristina Cap...
Phanmella Cristina Cap...
Escrivente Substituta
2º Ofício Extrajudicial de Arari/MA

Fis. Nº 172
Proc. Nº 024
Rubrica W

Voltar

Imprimir

CAIXA
CAIXA ECONÔMICA FEDERAL

**Certificado de Regularidade
do FGTS - CRF**

Inscrição: 27.229.623/0001-97

Razão Social: V L LABORATORIO LTDA

Endereço: RUA HORACIO SOUSA 65 A / CENTRO / ARARI / MA / 65480-000

A Caixa Econômica Federal, no uso da atribuição que lhe confere o Art. 7, da Lei 8.036, de 11 de maio de 1990, certifica que, nesta data, a empresa acima identificada encontra-se em situação regular perante o Fundo de Garantia do Tempo de Serviço - FGTS.

O presente Certificado não servirá de prova contra cobrança de quaisquer débitos referentes a contribuições e/ou encargos devidos, decorrentes das obrigações com o FGTS.

Validade: 03/03/2022 a 01/04/2022

Certificação Número: 2022030301590199704126

Informação obtida em 15/03/2022 14:40:35

A utilização deste Certificado para os fins previstos em Lei esta condicionada a verificação de autenticidade no site da Caixa:
www.caixa.gov.br



PODER JUDICIÁRIO
JUSTIÇA DO TRABALHO

Fls. Nº 173
Proc. Nº 024
Rubrica 60

CERTIDÃO NEGATIVA DE DÉBITOS TRABALHISTAS

Nome: VL LABORATORIO LTDA (MATRIZ E FILIAIS)

CNPJ: 27.229.623/0001-97

Certidão nº: 7448647/2022

Expedição: 04/03/2022, às 21:17:30

Validade: 31/08/2022 - 180 (cento e oitenta) dias, contados da data de sua expedição.

Certifica-se que **VL LABORATORIO LTDA (MATRIZ E FILIAIS)**, inscrito(a) no CNPJ sob o nº **27.229.623/0001-97**, **NÃO CONSTA** como inadimplente no Banco Nacional de Devedores Trabalhistas.

Certidão emitida com base nos arts. 642-A e 883-A da Consolidação das Leis do Trabalho, acrescentados pelas Leis ns.º 12.440/2011 e 13.467/2017, e no Ato 01/2022 da CGJT, de 21 de janeiro de 2022. Os dados constantes desta Certidão são de responsabilidade dos Tribunais do Trabalho.

No caso de pessoa jurídica, a Certidão atesta a empresa em relação a todos os seus estabelecimentos, agências ou filiais.

A aceitação desta certidão condiciona-se à verificação de sua autenticidade no portal do Tribunal Superior do Trabalho na Internet (<http://www.tst.jus.br>).

Certidão emitida gratuitamente.

INFORMAÇÃO IMPORTANTE

Do Banco Nacional de Devedores Trabalhistas constam os dados necessários à identificação das pessoas naturais e jurídicas inadimplentes perante a Justiça do Trabalho quanto às obrigações estabelecidas em sentença condenatória transitada em julgado ou em acordos judiciais trabalhistas, inclusive no concernente aos recolhimentos previdenciários, a honorários, a custas, a emolumentos ou a recolhimentos determinados em lei; ou decorrentes de execução de acordos firmados perante o Ministério Público do Trabalho, Comissão de Conciliação Prévia ou demais títulos que, por disposição legal, contiver força executiva.

2º OFÍCIO EXTRAJUDICIAL
DE ARARI-MA
Certifico e dou fé que o presente
documento confere com o original



Fls. Nº 174
Proc. Nº 024
Rubrica 60



PREFEITURA MUNICIPAL DE ARARI

SECRETARIA MUNICIPAL DE ADMINISTRAÇÃO E GESTÃO FINANCEIRA
CNPJ: 06.242.846/0001-14

ALVARÁ DE VIGILÂNCIA SANITÁRIA

EXERCÍCIO 2022

Nº 0019/2022

INSCRIÇÃO MUNICIPAL
0071516

CPF/CNPJ
27229623000197

NOME/RAZÃO SOCIAL
VL LABORATÓRIO LTDA - ME

NOME FANTASIA
BIOANALYSES LABORATORIO DE ANALISES CLINICAS

ENDEREÇO:
RUA CEL HORACIO DE SOUSA, 65-A

NATUREZA JURÍDICA:
206-2 - Sociedade Empresária Limitada

REGISTRO NA JUCEMA:

ATIVIDADE ECONÔMICA

DESCRIÇÃO DA ATIVIDADE ECONÔMICA
86.40-2-02 - Laboratórios clínicos

DATA DE INÍCIO
06/03/2017

DESCRIÇÃO

A empresa VL LABORATORIO LTAD-ME CNPJ: 27.229.623/0001-97, onde cujas instalações se destinam ao funcionamento de Atividades LABORATORIAIS. Sob a responsabilidade do Drº Vinicius Muniz Praseres CREF: 3176. Onde o mesmo se encontra dentro dos padrões da Vigilância Sanitária Municipal.

VALIDADE

ESTE ALVARÁ É VÁLIDO ATÉ 31/12/2022 SOMENTE PARA A ATIVIDADE ACIMA DISCRIMINADA

Rosário do Espírito Ribeiro Abas
Secretária-Mun. de Saúde Arari-MA
Portaria nº 008/2021 - GAPRE.

ARARI - MA, 24 de Janeiro de 2022.

Maria do Bom Parto M. Boga
Portaria nº 002/2021 - GAPRE
Coordenadora de Vigilância
Sanitária - Visa

SEC DE SAÚDE

ASSESSORIA TÉCNICA

O PRESENTE ALVARÁ DEVERÁ SER AFIXADO EM LOCAL BEM VISÍVEL À FISCALIZAÇÃO

2º OFÍCIO EXTRAJUDICIAL DE ARARI
Ana Carolina Rocha de Almeida Albuque
Rua Cel. Horácio de Sousa, 65 - A - Arari - MA - CEP: 65.000-000
Poder Judiciário - TJMA - Setor
AJUTEM030353797AP521JDBUB953
16/02/2022 16:01:25 At: 13 18, Total R\$ 5,69
Emp: R\$ 5,14 FERC R\$ 0,15 FADEP R\$ 0,28
FEmp R\$ 0,28 Consulte em
https://seio.tjma.jus.br

Phanmella Marina Cardoso
Escritório de Arari
2º Ofício Extrajudicial de Arari

Fls. Nº 175
Proc. Nº 024
Rubrica W

TERMO DE ABERTURA

Contém o presente livro 23 páginas, eletronicamente numeradas de Folha 1 a Folha 23 em uma via, todas elas já escrituradas e servirá como Livro Diário nº 001, referente ao período 01/01/2020 a 31/12/2020, com encerramento do exercício social em 31/12/2020, da firma VL LABORATORIO LTDA - ME, estabelecida no (a) Rua Horacio Sousa, Nº 65 A, Bairro: Centro, CEP 65.480-000, Cidade de Arari - MA, inscrita no CNPJ 27.229.623/0001-97 e registrada no (a) JUCEMA sob o NIRE nº 21200957501 por despacho de 06/03/2017.

Arari – MA, 01 de Janeiro de 2020.

Vinicius Muniz Praseres
Socio Administrador
CPF: 020.970.383-01

Marcus Vinicius de Castro Soares
Contador
CPF: 040.309.433-06
CRC MA 012456

Livro Diário Nº. 1

Licenciado para: PRO CONTABIL EIRELI

Empresa: VL LABORATORIO LTDA - ME

Período: 01/01/2020 a 31/12/2020 - CNPJ: 27.229.623/0001-97

Endereço: RUA HORACIO SOUSA, N.º 65 A,

Bairro: CENTRO, Cidade: ARARI, Estado: MA, CEP: 65480-000, NIRE: 21200957501.

Fls. Nº 176
 Proc. Nº 024
 Rubrica 10

Data	Conta	Histórico	Estab	Centro	Chave	Débito	Crédito
02/01/2020	1.01.01.01.01.0001	- Caixa Vr.ref Capital Social	0001	001	77148269	30.000,00	
02/01/2020	2.07.01.01.01.0003	- Vinicius Muniz Praseres Vr.ref Capital Social	0001	001	77148269		30.000,00
Totais do dia 20:						30.000,00	30.000,00
Totais do mês de Março:						30.000,00	30.000,00
14/01/2020	1.01.01.02.01.0002	- Aplicação ContaMax Vr.aplicação n/data	0001	001	77148621	227,58	
14/01/2020	1.01.01.02.01.0001	- Banco Santander Vr.aplicação n/data	0001	001	77148621		227,58
02/02/2020	1.01.01.02.01.0001	- Banco Santander Vr.depósito n/data	0001	001	77149852	500,00	
14/02/2020	1.01.01.01.01.0001	- Caixa Vr.depósito n/data	0001	001	77149852		500,00
14/02/2020	3.01.01.09.01.0008	- Juros, Comiss e Outras Desps Bancárias Vr.despesa bancária ref.	0001	001	77149853	272,42	
14/02/2020	1.01.01.02.01.0001	- Banco Santander Vr.despesa bancária ref.	0001	001	77149853		272,42
Totais do dia 14:						1.000,00	1.000,00
28/04/2020	1.01.01.02.01.0002	- Aplicação ContaMax Vr.ref a rendimento de aplicação	0001	001	77150181	0,01	
28/04/2020	3.01.01.05.01.0007	- Rendimentos Aplicações Financeiras Vr.ref a rendimento de aplicação	0001	001	77150181		0,01
Totais do dia 31:						0,01	0,01
Totais do mês de Maio:						1.000,01	1.000,01
30/06/2020	1.01.01.02.01.0001	- Banco Santander Vr.aplicação n/data	0001	001	77148622	17,70	
30/06/2020	1.01.01.02.01.0002	- Aplicação ContaMax Vr.aplicação n/data	0001	001	77148622		17,70
30/06/2020	3.01.01.09.01.0008	- Juros, Comiss e Outras Desps Bancárias Vr.despesa bancária ref.	0001	001	77149854	287,70	
30/06/2020	1.01.01.02.01.0001	- Banco Santander Vr.despesa bancária ref.	0001	001	77149854		287,70
30/06/2020	1.01.01.02.01.0001	- Banco Santander Vr.depósito n/data	0001	001	77149855	270,00	
30/06/2020	1.01.01.01.01.0001	- Caixa Vr.depósito n/data	0001	001	77149855		270,00
30/06/2020	1.01.01.02.01.0002	- Aplicação ContaMax Vr.ref a rendimento de aplicação	0001	001	77150182	0,02	
30/06/2020	3.01.01.05.01.0007	- Rendimentos Aplicações Financeiras Vr.ref a rendimento de aplicação	0001	001	77150182		0,02
Totais do dia 30:						575,42	575,42
Totais do mês de Junho:						575,42	575,42
16/07/2020	1.01.01.01.01.0001	- Caixa Vr.Saque n/data	0001	001	77148623	40,00	
16/07/2020	1.01.01.02.01.0001	- Banco Santander Vr.Saque n/data	0001	001	77148623		40,00
16/07/2020	1.01.01.02.01.0001	- Banco Santander Vr.aplicação n/data	0001	001	77148624	40,00	
16/07/2020	1.01.01.02.01.0002	- Aplicação ContaMax Vr.aplicação n/data	0001	001	77148624		40,00
Totais do dia 16:						80,00	80,00
21/07/2020	3.01.01.07.01.0063	- Materiais de Consumo Vr.aquisição de materiais	0001	001	77148625	7,00	
21/07/2020	1.01.01.02.01.0001	- Banco Santander Vr.aquisição de materiais	0001	001	77148625		7,00
21/07/2020	1.01.01.02.01.0001	- Banco Santander					

Continua...

Livro Diário Nº. 1

Licenciado para: PRO CONTABIL EIRELI
 Empresa: VL LABORATORIO LTDA - ME
 Período: 01/01/2020 a 31/12/2020 - CNPJ: 27.229.623/0001-97
 Endereço: RUA HORACIO SOUSA, N.º 65 A,
 Bairro: CENTRO, Cidade: ARARI, Estado: MA, CEP: 65480-000, NIRE: 21200957501.

Fls. Nº 177
 Proc. Nº 074
 Rubrica 10

Data	Conta	Histórico	Estab	Centro	Chave	Débito	Crédito
		Vr.aplicação n/data	0001	001	77148626	7,00	
21/07/2020	1.01.01.02.01.0002 - Aplicação ContaMax	Vr.aplicação n/data	0001	001	77148626		7,00
					Totais do dia 21:	14,00	14,00
22/07/2020	3.01.01.07.01.0063 - Materiais de Consumo	Vr.aquisição de materiais	0001	001	77148627	20,00	
22/07/2020	1.01.01.02.01.0001 - Banco Santander	Vr.aquisição de materiais	0001	001	77148627		20,00
22/07/2020	1.01.01.02.01.0001 - Banco Santander	Vr.aplicação n/data	0001	001	77148628	20,00	
22/07/2020	1.01.01.02.01.0002 - Aplicação ContaMax	Vr.aplicação n/data	0001	001	77148628		20,00
					Totais do dia 22:	40,00	40,00
28/07/2020	1.01.01.02.01.0002 - Aplicação ContaMax	Vr.aplicação n/data	0001	001	77148629	250,00	
28/07/2020	1.01.01.02.01.0001 - Banco Santander	Vr.aplicação n/data	0001	001	77148629		250,00
28/07/2020	1.01.01.02.01.0001 - Banco Santander	Vr.depósito n/data	0001	001	77149856	250,00	
28/07/2020	1.01.01.01.01.0001 - Caixa	Vr.depósito n/data	0001	001	77149856		250,00
					Totais do dia 28:	500,00	500,00
30/07/2020	1.01.01.02.01.0001 - Banco Santander	Vr.aplicação n/data	0001	001	77148630	280,19	
30/07/2020	1.01.01.02.01.0002 - Aplicação ContaMax	Vr.aplicação n/data	0001	001	77148630		280,19
30/07/2020	3.01.01.09.01.0008 - Juros, Comiss e Outras Desps Bancárias	Vr.despesa bancária ref.	0001	001	77149857	280,19	
30/07/2020	1.01.01.02.01.0001 - Banco Santander	Vr.despesa bancária ref.	0001	001	77149857		280,19
					Totais do dia 30:	560,38	560,38
31/07/2020	1.01.01.02.01.0002 - Aplicação ContaMax	Vr ref a rendimento de aplicação	0001	001	77150183	0,01	
31/07/2020	3.01.01.05.01.0007 - Rendimentos Aplicações Financeiras	Vr ref a rendimento de aplicação	0001	001	77150183		0,01
					Totais do dia 31:	0,01	0,01
					Totais do mês de Julho:	1.194,39	1.194,39
10/08/2020	3.01.01.07.01.0042 - Outras Despesas Operacionais	Pg.despesas ref.	0001	001	77148631	508,49	
10/08/2020	1.01.01.02.01.0001 - Banco Santander	Pg.despesas ref.	0001	001	77148631		508,49
10/08/2020	1.01.01.02.01.0001 - Banco Santander	Vr.aplicação n/data	0001	001	77148632	112,73	
10/08/2020	1.01.01.02.01.0002 - Aplicação ContaMax	Vr.aplicação n/data	0001	001	77148632		112,73
					Totais do dia 10:	621,22	621,22
11/08/2020	1.01.01.02.01.0001 - Banco Santander	Rec.receita ref.	0001	001	77148633	187.140,93	
11/08/2020	1.01.03.01.01.0001 - Clientes Diversos	Rec.receita ref.	0001	001	77148633		187.140,93
11/08/2020	1.01.01.01.01.0001 - Caixa	Vr.Saque n/data	0001	001	77149940	60.005,62	
11/08/2020	1.01.01.02.01.0001 - Banco Santander	Vr.Saque n/data	0001	001	77149940		60.005,62
11/08/2020	1.01.01.01.01.0001 - Caixa	Vr.Saque n/data	0001	001	77149941	24.008,48	
11/08/2020	1.01.01.02.01.0001 - Banco Santander						

Livro Diário Nº. 1

Licenciado para: PRO CONTABIL EIRELI
 Empresa: VL LABORATORIO LTDA - ME
 Período: 01/01/2020 a 31/12/2020 - CNPJ: 27.229.623/0001-97
 Endereço: RUA HORACIO SOUSA, N.º 65 A,
 Bairro: CENTRO, Cidade: ARARI, Estado: MA, CEP: 65480-000, NIRE: 21200957501.

Fls. Nº 128
 Proc. Nº 024
 Rubrica W

Data	Conta	Histórico	Estab	Centro	Chave	Débito	Crédito
		Vr.Saque n/data	0001	001	77149941		24.008,48
11/08/2020	1.01.01.01.01.0001 - Caixa						
		Vr.Saque n/data	0001	001	77149942	22.858,48	
11/08/2020	1.01.01.02.01.0001 - Banco Santander						
		Vr.Saque n/data	0001	001	77149942		22.858,48
11/08/2020	1.01.01.02.01.0002 - Aplicação ContaMax						
		Vr.aplicação n/data	0001	001	77150180	79.872,59	
11/08/2020	1.01.01.02.01.0001 - Banco Santander						
		Vr.aplicação n/data	0001	001	77150180		79.872,59
					Totais do dia 11:	373.886,10	373.886,10
12/08/2020	1.01.01.01.01.0001 - Caixa						
		Vr.Saque n/data	0001	001	77148634	3.000,00	
12/08/2020	1.01.01.02.01.0001 - Banco Santander						
		Vr.Saque n/data	0001	001	77148634		3.000,00
12/08/2020	1.01.01.01.01.0001 - Caixa						
		Vr.Saque n/data	0001	001	77148635	17.000,00	
12/08/2020	1.01.01.02.01.0001 - Banco Santander						
		Vr.Saque n/data	0001	001	77148635		17.000,00
12/08/2020	1.01.01.02.01.0001 - Banco Santander						
		Vr.aplicação n/data	0001	001	77148637	20.897,11	
12/08/2020	1.01.01.02.01.0002 - Aplicação ContaMax						
		Vr.aplicação n/data	0001	001	77148637		20.897,11
12/08/2020	2.01.01.01.01.0015 - Outras despesas						
		Pg.despesas ref.	0001	001	77150058	320,00	
12/08/2020	1.01.01.02.01.0001 - Banco Santander						
		Pg.despesas ref.	0001	001	77150058		320,00
12/08/2020	2.01.01.01.01.0015 - Outras despesas						
		Pg.despesas ref.	0001	001	77150059	577,11	
12/08/2020	1.01.01.02.01.0001 - Banco Santander						
		Pg.despesas ref.	0001	001	77150059		577,11
					Totais do dia 12:	41.794,22	41.794,22
14/08/2020	1.01.01.02.01.0001 - Banco Santander						
		Vr.aplicação n/data	0001	001	77148638	5.600,00	
14/08/2020	1.01.01.02.01.0002 - Aplicação ContaMax						
		Vr.aplicação n/data	0001	001	77148638		5.600,00
14/08/2020	2.01.01.01.01.0015 - Outras despesas						
		Pg.despesas ref.	0001	001	77150072	5.600,00	
14/08/2020	1.01.01.02.01.0001 - Banco Santander						
		Pg.despesas ref.	0001	001	77150072		5.600,00
					Totais do dia 14:	11.200,00	11.200,00
20/08/2020	1.01.01.02.01.0001 - Banco Santander						
		Vr.aplicação n/data	0001	001	77148639	1.038,00	
20/08/2020	1.01.01.02.01.0002 - Aplicação ContaMax						
		Vr.aplicação n/data	0001	001	77148639		1.038,00
20/08/2020	2.01.01.01.01.0002 - Outras despesas						
		Pg.despesas ref.	0001	001	77149859	1.038,00	
20/08/2020	1.01.01.02.01.0001 - Banco Santander						
		Pg.despesas ref.	0001	001	77149859		1.038,00
					Totais do dia 20:	2.076,00	2.076,00
31/08/2020	1.01.01.02.01.0001 - Banco Santander						
		Vr.aplicação n/data	0001	001	77148640	295,49	
31/08/2020	1.01.01.02.01.0002 - Aplicação ContaMax						
		Vr.aplicação n/data	0001	001	77148640		295,49
31/08/2020	3.01.01.09.01.0008 - Juros, Comiss e Outras Desps Bancárias						
		Vr.despesa bancária ref.	0001	001	77149860	295,49	
31/08/2020	1.01.01.02.01.0001 - Banco Santander						
		Vr.despesa bancária ref.	0001	001	77149860		295,49

Livro Diário Nº. 1

Licenciado para: PRO CONTABIL EIRELI
 Empresa: VL LABORATORIO LTDA - ME
 Período: 01/01/2020 a 31/12/2020 - CNPJ: 27.229.623/0001-97
 Endereço: RUA HORACIO SOUSA, N.º 65 A,
 Bairro: CENTRO, Cidade: ARARI, Estado: MA, CEP: 65480-000, NIRE: 21200957501.

Fis. Nº 179
 Proc. Nº 074
 Rubrica 10

Data	Conta	Histórico	Estab	Centro	Chave	Débito	Crédito
31/08/2020	1.01.01.02.01.0002	- Aplicação ContaMax Vr ref a rendimento de aplicação	0001	001	77150184	2,92	
31/08/2020	3.01.01.05.01.0007	- Rendimentos Aplicações Financeiras Vr ref a rendimento de aplicação	0001	001	77150184		2,92
Totais do dia 31:						593,90	593,90
Totais do mês de Agosto:						430.171,44	430.171,44
08/09/2020	1.01.01.02.01.0001	- Banco Santander Vr.aplicação n/data	0001	001	77148641	23.000,00	
08/09/2020	1.01.01.02.01.0002	- Aplicação ContaMax Vr.aplicação n/data	0001	001	77148641		23.000,00
08/09/2020	1.01.01.01.01.0001	- Caixa Vr.Saque n/data	0001	001	77150075	23.000,00	
08/09/2020	1.01.01.02.01.0001	- Banco Santander Vr.Saque n/data	0001	001	77150075		23.000,00
Totais do dia 08:						46.000,00	46.000,00
09/09/2020	1.01.01.02.01.0001	- Banco Santander Vr.aplicação n/data	0001	001	77148642	812,18	
09/09/2020	1.01.01.02.01.0002	- Aplicação ContaMax Vr.aplicação n/data	0001	001	77148642		812,18
09/09/2020	2.01.01.01.01.0003	- Outras despesas Pg.despesas ref.	0001	001	77149862	812,18	
09/09/2020	1.01.01.02.01.0001	- Banco Santander Pg.despesas ref.	0001	001	77149862		812,18
Totais do dia 09:						1.624,36	1.624,36
10/09/2020	1.01.01.02.01.0001	- Banco Santander Vr.aplicação n/data	0001	001	77148643	1.173,13	
10/09/2020	1.01.01.02.01.0002	- Aplicação ContaMax Vr.aplicação n/data	0001	001	77148643		1.173,13
10/09/2020	3.01.01.09.01.0008	- Juros, Comiss e Outras Desps Bancárias Vr.despesa bancária ref.	0001	001	77149861	96,00	
10/09/2020	1.01.01.02.01.0001	- Banco Santander Vr.despesa bancária ref.	0001	001	77149861		96,00
10/09/2020	2.01.01.01.01.0014	- Outras despesas Pg.despesas ref.	0001	001	77150061	1.077,13	
10/09/2020	1.01.01.02.01.0001	- Banco Santander Pg.despesas ref.	0001	001	77150061		1.077,13
Totais do dia 10:						2.346,26	2.346,26
18/09/2020	1.01.01.02.01.0001	- Banco Santander Vr.aplicação n/data	0001	001	77148644	4.769,71	
18/09/2020	1.01.01.02.01.0002	- Aplicação ContaMax Vr.aplicação n/data	0001	001	77148644		4.769,71
18/09/2020	3.01.01.01.03.0007	- Simples Vr.simples ref.	0001	001	77149864	4.769,71	
18/09/2020	2.01.01.03.03.0010	- Simples a Recolher Vr.simples ref.	0001	001	77149864		4.769,71
18/09/2020	2.01.01.03.03.0010	- Simples a Recolher Pg.simples ref.	0001	001	77150076	4.769,71	
18/09/2020	1.01.01.02.01.0001	- Banco Santander Pg.simples ref.	0001	001	77150076		4.769,71
Totais do dia 18:						14.309,13	14.309,13
30/09/2020	1.01.01.02.01.0001	- Banco Santander Vr.aplicação n/data	0001	001	77148645	287,97	
30/09/2020	1.01.01.02.01.0002	- Aplicação ContaMax Vr.aplicação n/data	0001	001	77148645		287,97
30/09/2020	3.01.01.09.01.0008	- Juros, Comiss e Outras Desps Bancárias Vr.despesa bancária ref.	0001	001	77149865	287,97	
30/09/2020	1.01.01.02.01.0001	- Banco Santander					

Livro Diário Nº. 1

Licenciado para: PRO CONTABIL EIRELI
 Empresa: VL LABORATORIO LTDA - ME
 Período: 01/01/2020 a 31/12/2020 - CNPJ: 27.229.623/0001-97
 Endereço: RUA HORACIO SOUSA, N.º 65 A,
 Bairro: CENTRO, Cidade: ARARI, Estado: MA, CEP: 65480-000, NIRE: 21200957501.

Fls. Nº 180
 Proc. Nº 094
 Rubrica 10

Data	Conta	Histórico	Estab	Centro	Chave	Débito	Crédito
		Vr.despesa bancária ref.	0001	001	77149865		287,97
30/09/2020	1.01.01.02.01.0002	- Aplicação ContaMax					
		Vr ref a rendimento de aplicação	0001	001	77150185	2,45	
30/09/2020	3.01.01.05.01.0007	- Rendimentos Aplicações Financeiras					
		Vr ref a rendimento de aplicação	0001	001	77150185		2,45
Totais do dia 30:						578,39	578,39
Totais do mês de Setembro:						64.858,14	64.858,14
07/10/2020	1.01.01.02.01.0001	- Banco Santander					
		Vr.aplicação n/data	0001	001	77148646	812,18	
07/10/2020	1.01.01.02.01.0002	- Aplicação ContaMax					
		Vr.aplicação n/data	0001	001	77148646		812,18
07/10/2020	2.01.01.01.01.0003	- Outras despesas					
		Pg.despesas ref.	0001	001	77149866	812,18	
07/10/2020	1.01.01.02.01.0001	- Banco Santander					
		Pg.despesas ref.	0001	001	77149866		812,18
Totais do dia 07:						1.624,36	1.624,36
13/10/2020	3.01.01.09.01.0008	- Juros, Comiss e Outras Desps Bancárias					
		Vr.despesa bancária ref.	0001	001	77148647	96,00	
13/10/2020	1.01.01.02.01.0001	- Banco Santander					
		Vr.despesa bancária ref.	0001	001	77148647		96,00
13/10/2020	1.01.01.02.01.0001	- Banco Santander					
		Vr.aplicação n/data	0001	001	77148648	2.037,86	
13/10/2020	1.01.01.02.01.0002	- Aplicação ContaMax					
		Vr.aplicação n/data	0001	001	77148648		2.037,86
13/10/2020	2.01.01.01.01.0015	- Outras despesas					
		Pg.despesas ref.	0001	001	77150062	1.941,86	
13/10/2020	1.01.01.02.01.0001	- Banco Santander					
		Pg.despesas ref.	0001	001	77150062		1.941,86
Totais do dia 13:						4.075,72	4.075,72
16/10/2020	3.01.01.07.01.0063	- Materiais de Consumo					
		Vr.aquisição de materiais	0001	001	77148649	10,00	
16/10/2020	1.01.01.02.01.0001	- Banco Santander					
		Vr.aquisição de materiais	0001	001	77148649		10,00
16/10/2020	1.01.01.02.01.0001	- Banco Santander					
		Vr.aplicação n/data	0001	001	77148650	10,00	
16/10/2020	1.01.01.02.01.0002	- Aplicação ContaMax					
		Vr.aplicação n/data	0001	001	77148650		10,00
Totais do dia 16:						20,00	20,00
19/10/2020	3.01.01.07.01.0063	- Materiais de Consumo					
		Vr.aquisição de materiais	0001	001	77148651	186,54	
19/10/2020	1.01.01.02.01.0001	- Banco Santander					
		Vr.aquisição de materiais	0001	001	77148651		186,54
19/10/2020	3.01.01.07.01.0063	- Materiais de Consumo					
		Vr.aquisição de materiais	0001	001	77148652	83,44	
19/10/2020	1.01.01.02.01.0001	- Banco Santander					
		Vr.aquisição de materiais	0001	001	77148652		83,44
19/10/2020	1.01.01.02.01.0001	- Banco Santander					
		Vr.aplicação n/data	0001	001	77148653	2.269,98	
19/10/2020	1.01.01.02.01.0002	- Aplicação ContaMax					
		Vr.aplicação n/data	0001	001	77148653		2.269,98
19/10/2020	2.01.01.01.01.0004	- Outras despesas					
		Pg.despesas ref.	0001	001	77150063	2.000,00	
19/10/2020	1.01.01.02.01.0001	- Banco Santander					
		Pg.despesas ref.	0001	001	77150063		2.000,00
Totais do dia 19:						4.539,96	4.539,96
20/10/2020	1.01.01.02.01.0001	- Banco Santander					
		Vr.aplicação n/data	0001	001	77148654	1.300,00	

Continua...

Livro Diário Nº. 1

Licenciado para: PRO CONTABIL EIRELI
 Empresa: VL LABORATORIO LTDA – ME
 Período: 01/01/2020 a 31/12/2020 - CNPJ: 27.229.623/0001-97
 Endereço: RUA HORACIO SOUSA, N.º 65 A,
 Bairro: CENTRO, Cidade: ARARI, Estado: MA, CEP: 65480-000, NIRE: 21200957501.

Fls. Nº 181
 Proc. Nº 024
 Rubrica 10

Data	Conta	Histórico	Estab	Centro	Chave	Débito	Crédito
20/10/2020	1.01.01.02.01.0002	- Aplicação ContaMax Vr.aplicação n/data	0001	001	77148654		1.300,00
20/10/2020	2.01.01.01.01.0002	- Outras despesas Pg.despesas ref.	0001	001	77150064	1.300,00	
20/10/2020	1.01.01.02.01.0001	- Banco Santander Pg.despesas ref.	0001	001	77150064		1.300,00
Totais do dia 20:						2.600,00	2.600,00
21/10/2020	3.01.01.07.01.0063	- Materiais de Consumo Vr.aquisição de materiais	0001	001	77148655	203,92	
21/10/2020	1.01.01.02.01.0001	- Banco Santander Vr.aquisição de materiais	0001	001	77148655		203,92
21/10/2020	1.01.01.02.01.0001	- Banco Santander Vr.aplicação n/data	0001	001	77148656	203,92	
21/10/2020	1.01.01.02.01.0002	- Aplicação ContaMax Vr.aplicação n/data	0001	001	77148656		203,92
Totais do dia 21:						407,84	407,84
23/10/2020	1.01.01.02.01.0001	- Banco Santander Vr.aplicação n/data	0001	001	77148657	4.042,00	
23/10/2020	1.01.01.02.01.0002	- Aplicação ContaMax Vr.aplicação n/data	0001	001	77148657		4.042,00
23/10/2020	2.01.01.01.01.0016	- Outras despesas Pg.despesas ref.	0001	001	77149868	2.000,00	
23/10/2020	1.01.01.02.01.0001	- Banco Santander Pg.despesas ref.	0001	001	77149868		2.000,00
23/10/2020	2.01.01.01.01.0006	- Outras despesas Pg.despesas ref.	0001	001	77150065	1.792,00	
23/10/2020	1.01.01.02.01.0001	- Banco Santander Pg.despesas ref.	0001	001	77150065		1.792,00
23/10/2020	2.01.01.01.01.0015	- Outras despesas Pg.despesas ref.	0001	001	77150066	250,00	
23/10/2020	1.01.01.02.01.0001	- Banco Santander Pg.despesas ref.	0001	001	77150066		250,00
Totais do dia 23:						8.084,00	8.084,00
26/10/2020	3.01.01.09.01.0008	- Juros, Comiss e Outras Desps Bancárias Vr.despesa bancária ref.	0001	001	77148658	44,00	
26/10/2020	1.01.01.02.01.0001	- Banco Santander Vr.despesa bancária ref.	0001	001	77148658		44,00
26/10/2020	1.01.01.02.01.0001	- Banco Santander Vr.aplicação n/data	0001	001	77148659	544,00	
26/10/2020	1.01.01.02.01.0002	- Aplicação ContaMax Vr.aplicação n/data	0001	001	77148659		544,00
26/10/2020	2.01.01.01.01.0006	- Outras despesas Pg.despesas ref.	0001	001	77150067	500,00	
26/10/2020	1.01.01.02.01.0001	- Banco Santander Pg.despesas ref.	0001	001	77150067		500,00
Totais do dia 26:						1.088,00	1.088,00
27/10/2020	1.01.01.02.01.0001	- Banco Santander Vr.aplicação n/data	0001	001	77148660	11,00	
27/10/2020	1.01.01.02.01.0002	- Aplicação ContaMax Vr.aplicação n/data	0001	001	77148660		11,00
27/10/2020	3.01.01.09.01.0008	- Juros, Comiss e Outras Desps Bancárias Vr.despesa bancária ref.	0001	001	77150077	11,00	
27/10/2020	1.01.01.02.01.0001	- Banco Santander Vr.despesa bancária ref.	0001	001	77150077		11,00
Totais do dia 27:						22,00	22,00
30/10/2020	3.01.01.07.01.0063	- Materiais de Consumo Vr.aquisição de materiais	0001	001	77148661	100,00	

Livro Diário Nº. 1

Licenciado para: PRO CONTABIL EIRELI
 Empresa: VL LABORATORIO LTDA - ME
 Período: 01/01/2020 a 31/12/2020 - CNPJ: 27.229.623/0001-97
 Endereço: RUA HORACIO SOUSA, N.º 65 A,
 Bairro: CENTRO, Cidade: ARARI, Estado: MA, CEP: 65480-000, NIRE: 21200957501.

Fis. Nº 189
 Proc. Nº 094
 Rubrica 10

Data	Conta	Histórico	Estab	Centro	Chave	Débito	Crédito
30/10/2020	1.01.01.02.01.0001	Banco Santander Vr.aquisição de materiais	0001	001	77148661		100,00
30/10/2020	1.01.01.02.01.0001	Banco Santander Vr.aplicação n/data	0001	001	77148662	394,09	
30/10/2020	1.01.01.02.01.0002	Aplicação ContaMax Vr.aplicação n/data	0001	001	77148662		394,09
30/10/2020	3.01.01.09.01.0008	Juros, Comiss e Outras Desps Bancárias Vr.despesa bancária ref.	0001	001	77149871	294,09	
30/10/2020	1.01.01.02.01.0001	Banco Santander Vr.despesa bancária ref.	0001	001	77149871		294,09
Totais do dia 30:						788,18	788,18
31/10/2020	1.01.01.02.01.0002	Aplicação ContaMax Vr ref a rendimento de aplicação	0001	001	77150186	1,36	
31/10/2020	3.01.01.05.01.0007	Rendimentos Aplicações Financeiras Vr ref a rendimento de aplicação	0001	001	77150186		1,36
Totais do dia 31:						1,36	1,36
Totais do mês de Outubro:						23.251,42	23.251,42
09/11/2020	1.01.01.02.01.0001	Banco Santander Vr.aplicação n/data	0001	001	77148664	6.400,00	
09/11/2020	1.01.01.02.01.0002	Aplicação ContaMax Vr.aplicação n/data Pg.despesas ref.	0001	001	77148664		6.400,00
09/11/2020	1.01.01.02.01.0001	Banco Santander Pg.despesas ref.	0001	001	77149872	400,00	
09/11/2020	2.01.01.01.01.0015	Outras despesas Pg.despesas ref.	0001	001	77150068	6.000,00	
09/11/2020	1.01.01.02.01.0001	Banco Santander Pg.despesas ref.	0001	001	77150068		6.000,00
Totais do dia 09:						12.800,00	12.800,00
10/11/2020	3.01.01.09.01.0008	Juros, Comiss e Outras Desps Bancárias Vr.despesa bancária ref.	0001	001	77148665	96,00	
10/11/2020	1.01.01.02.01.0001	Banco Santander Vr.despesa bancária ref.	0001	001	77148665		96,00
10/11/2020	1.01.01.02.01.0001	Banco Santander Vr.aplicação n/data	0001	001	77148666	1.794,30	
10/11/2020	1.01.01.02.01.0002	Aplicação ContaMax Vr.aplicação n/data	0001	001	77148666		1.794,30
10/11/2020	2.01.01.01.01.0016	Outras despesas Pg.despesas ref.	0001	001	77149971	570,00	
10/11/2020	1.01.01.02.01.0001	Banco Santander Pg.despesas ref.	0001	001	77149971		570,00
10/11/2020	2.01.01.01.01.0014	Outras despesas Pg.despesas ref.	0001	001	77150078	1.128,30	
10/11/2020	1.01.01.02.01.0001	Banco Santander Pg.despesas ref.	0001	001	77150078		1.128,30
Totais do dia 10:						3.588,60	3.588,60
17/11/2020	1.01.01.02.01.0001	Banco Santander Vr.aplicação n/data	0001	001	77148668	1.000,00	
17/11/2020	1.01.01.02.01.0002	Aplicação ContaMax Vr.aplicação n/data	0001	001	77148668		1.000,00
17/11/2020	2.01.01.01.01.0006	Outras despesas Pg.despesas ref.	0001	001	77149972	1.000,00	
17/11/2020	1.01.01.02.01.0001	Banco Santander Pg.despesas ref.	0001	001	77149972		1.000,00
Totais do dia 17:						2.000,00	2.000,00
30/11/2020	1.01.01.01.01.0001	Caixa					

Livro Diário N° 1

Licenciado para: PRO CONTABIL EIRELI
 Empresa: VL LABORATORIO LTDA – ME
 Período: 01/01/2020 a 31/12/2020 - CNPJ: 27.229.623/0001-97
 Endereço: RUA HORACIO SOUSA , N.º 65 A,
 Bairro: CENTRO , Cidade: ARARI, Estado: MA, CEP: 65480-000, NIRE: 21200957501.

Fls. Nº 183
 Proc. Nº 084
 Rubrica 00

Data	Conta	Histórico	Estab	Centro	Chave	Débito	Crédito
		Vr.Saque n/data	0001	001	77148669	250,00	
30/11/2020	1.01.01.02.01.0001 - Banco Santander	Vr.Saque n/data	0001	001	77148669		250,00
30/11/2020	1.01.01.02.01.0001 - Banco Santander	Vr.aplicação n/data	0001	001	77148670	565,74	
30/11/2020	1.01.01.02.01.0002 - Aplicação ContaMax	Vr.aplicação n/data	0001	001	77148670		565,74
30/11/2020	3.01.01.09.01.0008 - Juros, Comiss e Outras Desps Bancárias	Vr.despesa bancária ref.	0001	001	77149873	315,74	
30/11/2020	1.01.01.02.01.0001 - Banco Santander	Vr.despesa bancária ref.	0001	001	77149873		315,74
30/11/2020	1.01.01.02.01.0002 - Aplicação ContaMax	Vr ref a rendimento de aplicação	0001	001	77150187	0,26	
30/11/2020	3.01.01.05.01.0007 - Rendimentos Aplicações Financeiras	Vr ref a rendimento de aplicação	0001	001	77150187		0,26
		Totais do dia 30:				1.131,74	1.131,74
		Totais do mês de Novembro:				19.520,34	19.520,34
01/12/2020	3.01.01.07.01.0063 - Materiais de Consumo	Vr.aquisição de materiais	0001	001	77148920	50,00	
01/12/2020	1.01.01.02.01.0001 - Banco Santander	Vr.aquisição de materiais	0001	001	77148920		50,00
01/12/2020	1.01.01.02.01.0001 - Banco Santander	Vr.aplicação n/data	0001	001	77148922	50,00	
01/12/2020	1.01.01.02.01.0002 - Aplicação ContaMax	Vr.aplicação n/data	0001	001	77148922		50,00
		Totais do dia 01:				100,00	100,00
02/12/2020	3.01.01.09.01.0008 - Juros, Comiss e Outras Desps Bancárias	Vr.despesa bancária ref.	0001	001	77148923	4,50	
02/12/2020	1.01.01.02.01.0001 - Banco Santander	Vr.despesa bancária ref.	0001	001	77148923		4,50
02/12/2020	1.01.01.02.01.0001 - Banco Santander	Vr.aplicação n/data	0001	001	77148924	4,50	
02/12/2020	1.01.01.02.01.0002 - Aplicação ContaMax	Vr.aplicação n/data	0001	001	77148924		4,50
		Totais do dia 02:				9,00	9,00
03/12/2020	1.01.01.02.01.0001 - Banco Santander	Vr.depósito n/data	0001	001	77149874	200.000,00	
03/12/2020	1.01.01.01.01.0001 - Caixa	Vr.depósito n/data	0001	001	77149874		200.000,00
03/12/2020	1.01.01.02.01.0001 - Banco Santander	Vr.depósito n/data	0001	001	77149875	20.818,96	
03/12/2020	1.01.01.01.01.0001 - Caixa	Vr.depósito n/data	0001	001	77149875		20.818,96
03/12/2020	1.01.01.01.01.0001 - Caixa	Vr.Saque n/data	0001	001	77149876	30.000,00	
03/12/2020	1.01.01.02.01.0001 - Banco Santander	Vr.Saque n/data	0001	001	77149876		30.000,00
03/12/2020	1.01.01.01.01.0001 - Caixa	Vr.Saque n/data	0001	001	77149877	30.000,00	
03/12/2020	1.01.01.02.01.0001 - Banco Santander	Vr.Saque n/data	0001	001	77149877		30.000,00
03/12/2020	1.01.01.01.01.0001 - Caixa	Vr.Saque n/data	0001	001	77149878	90.000,00	
03/12/2020	1.01.01.02.01.0001 - Banco Santander	Vr.Saque n/data	0001	001	77149878		90.000,00
03/12/2020	1.01.01.01.01.0001 - Caixa	Vr.Saque n/data	0001	001	77149879	20.818,96	

Livro Diário Nº. 1

Licenciado para: PRO CONTABIL EIRELI
 Empresa: VL LABORATORIO LTDA - ME
 Período: 01/01/2020 a 31/12/2020 - CNPJ: 27.229.623/0001-97
 Endereço: RUA HORACIO SOUSA, N.º 65 A,
 Bairro: CENTRO, Cidade: ARARI, Estado: MA, CEP: 65480-000, NIRE: 21200957501.

Fls. Nº 184
 Proc. Nº 084
 Rubrica 10

Data	Conta	Histórico	Estab	Centro	Chave	Débito	Crédito
03/12/2020	1.01.01.02.01.0001	Banco Santander Vr.Saque n/data	0001	001	77149879		20.818,96
03/12/2020	1.01.01.01.01.0001	Caixa Vr.Saque n/data	0001	001	77149880	50.000,00	
03/12/2020	1.01.01.02.01.0001	Banco Santander Vr.Saque n/data	0001	001	77149880		50.000,00
Totais do dia 03:						441.637,92	441.637,92
04/12/2020	3.01.01.09.01.0008	Juros, Comiss e Outras Desps Bancárias Vr.despesa bancária ref.	0001	001	77148925	22,00	
04/12/2020	1.01.01.02.01.0001	Banco Santander Vr.despesa bancária ref.	0001	001	77148925		22,00
04/12/2020	1.01.01.02.01.0001	Banco Santander Vr.aplicação n/data	0001	001	77148926	22,00	
04/12/2020	1.01.01.02.01.0002	Aplicação ContaMax Vr.aplicação n/data	0001	001	77148926		22,00
Totais do dia 04:						44,00	44,00
07/12/2020	1.01.01.02.01.0002	Aplicação ContaMax Vr.aplicação n/data	0001	001	77148927	7.668,41	
07/12/2020	1.01.01.02.01.0001	Banco Santander Vr.aplicação n/data	0001	001	77148927		7.668,41
07/12/2020	2.01.01.01.01.0004	Outras despesas Pg.despesas ref.	0001	001	77149881	7.633,33	
07/12/2020	1.01.01.02.01.0001	Banco Santander Pg.despesas ref.	0001	001	77149881		7.633,33
07/12/2020	2.01.01.01.01.0004	Outras despesas Pg.despesas ref.	0001	001	77149882	7.633,33	
07/12/2020	1.01.01.02.01.0001	Banco Santander Pg.despesas ref.	0001	001	77149882		7.633,33
07/12/2020	1.01.01.02.01.0001	Banco Santander Vr.depósito n/data	0001	001	77150174	222.935,07	
07/12/2020	1.01.01.01.01.0001	Caixa Vr.depósito n/data	0001	001	77150174		222.935,07
07/12/2020	1.01.01.01.01.0001	Caixa Vr.Saque n/data	0001	001	77150175	150.000,00	
07/12/2020	1.01.01.02.01.0001	Banco Santander Vr.Saque n/data	0001	001	77150175		150.000,00
07/12/2020	1.01.01.01.01.0001	Caixa Vr.Saque n/data	0001	001	77150176	50.000,00	
07/12/2020	1.01.01.02.01.0001	Banco Santander Vr.Saque n/data	0001	001	77150176		50.000,00
Totais do dia 07:						445.870,14	445.870,14
08/12/2020	3.01.01.09.01.0008	Juros, Comiss e Outras Desps Bancárias Vr.despesa bancária ref.	0001	001	77148928	22,00	
08/12/2020	1.01.01.02.01.0001	Banco Santander Vr.despesa bancária ref.	0001	001	77148928		22,00
08/12/2020	3.01.01.07.01.0063	Materiais de Consumo Vr.aquisição de materiais	0001	001	77148929	15,19	
08/12/2020	1.01.01.02.01.0001	Banco Santander Vr.aquisição de materiais	0001	001	77148929		15,19
08/12/2020	1.01.01.02.01.0001	Banco Santander Vr.aplicação n/data	0001	001	77148930	37,19	
08/12/2020	1.01.01.02.01.0002	Aplicação ContaMax Vr.aplicação n/data	0001	001	77148930		37,19
Totais do dia 08:						74,38	74,38
09/12/2020	3.01.01.07.01.0063	Materiais de Consumo Vr.aquisição de materiais	0001	001	77148931	462,79	
09/12/2020	1.01.01.02.01.0001	Banco Santander					

Livro Diário Nº. 1

Licenciado para: PRO CONTABIL EIRELI
 Empresa: VL LABORATORIO LTDA – ME
 Período: 01/01/2020 a 31/12/2020 - CNPJ: 27.229.623/0001-97
 Endereço: RUA HORACIO SOUSA, N.º 65 A,
 Bairro: CENTRO, Cidade: ARARI, Estado: MA, CEP: 65480-000, NIRE: 21200957501.

Fls. Nº 285
 Proc. Nº 024
 Rubrica 10

Data	Conta	Histórico	Estab	Centro	Chave	Débito	Crédito
		Vr.aquisição de materiais	0001	001	77148931		462,79
09/12/2020	3.01.01.07.01.0063 - Materiais de Consumo						
		Vr.aquisição de materiais	0001	001	77148932	68,00	
09/12/2020	1.01.01.02.01.0001 - Banco Santander						
		Vr.aquisição de materiais	0001	001	77148932		68,00
09/12/2020	1.01.01.02.01.0001 - Banco Santander						
		Vr.aplicação n/data	0001	001	77148933	1.975,98	
09/12/2020	1.01.01.02.01.0002 - Aplicação ContaMax						
		Vr.aplicação n/data	0001	001	77148933		1.975,98
09/12/2020	2.01.01.01.01.0003 - Outras despesas						
		Pg.despesas ref.	0001	001	77149973	495,19	
09/12/2020	1.01.01.02.01.0001 - Banco Santander						
		Pg.despesas ref.	0001	001	77149973		495,19
09/12/2020	2.01.01.01.01.0014 - Outras despesas						
		Pg.despesas ref.	0001	001	77149974	950,00	
09/12/2020	1.01.01.02.01.0001 - Banco Santander						
		Pg.despesas ref.	0001	001	77149974		950,00
Totais do dia 09:						3.951,96	3.951,96
10/12/2020	3.01.01.09.01.0008 - Juros, Comiss e Outras Desps Bancárias						
		Vr.despesa bancária ref.	0001	001	77148934	96,00	
10/12/2020	1.01.01.02.01.0001 - Banco Santander						
		Vr.despesa bancária ref.	0001	001	77148934		96,00
10/12/2020	1.01.01.02.01.0001 - Banco Santander						
		Vr.aplicação n/data	0001	001	77148935	846,57	
10/12/2020	1.01.01.02.01.0002 - Aplicação ContaMax						
		Vr.aplicação n/data	0001	001	77148935		846,57
10/12/2020	2.01.01.01.01.0014 - Outras despesas						
		Pg.despesas ref.	0001	001	77149975	750,57	
10/12/2020	1.01.01.02.01.0001 - Banco Santander						
		Pg.despesas ref.	0001	001	77149975		750,57
Totais do dia 10:						1.693,14	1.693,14
11/12/2020	3.01.01.07.01.0063 - Materiais de Consumo						
		Vr.aquisição de materiais	0001	001	77148936	100,00	
11/12/2020	1.01.01.02.01.0001 - Banco Santander						
		Vr.aquisição de materiais	0001	001	77148936		100,00
11/12/2020	3.01.01.07.01.0063 - Materiais de Consumo						
		Vr.aquisição de materiais	0001	001	77148937	24,00	
11/12/2020	1.01.01.02.01.0001 - Banco Santander						
		Vr.aquisição de materiais	0001	001	77148937		24,00
11/12/2020	3.01.01.07.01.0063 - Materiais de Consumo						
		Vr.aquisição de materiais	0001	001	77148938	204,59	
11/12/2020	1.01.01.02.01.0001 - Banco Santander						
		Vr.aquisição de materiais	0001	001	77148938		204,59
11/12/2020	3.01.01.07.01.0063 - Materiais de Consumo						
		Vr.aquisição de materiais	0001	001	77148939	17,84	
11/12/2020	1.01.01.02.01.0001 - Banco Santander						
		Vr.aquisição de materiais	0001	001	77148939		17,84
11/12/2020	3.01.01.07.01.0063 - Materiais de Consumo						
		Vr.aquisição de materiais	0001	001	77148940	30,00	
11/12/2020	1.01.01.02.01.0001 - Banco Santander						
		Vr.aquisição de materiais	0001	001	77148940		30,00
11/12/2020	3.01.01.07.01.0063 - Materiais de Consumo						
		Vr.aquisição de materiais	0001	001	77148941	4,25	
11/12/2020	1.01.01.02.01.0001 - Banco Santander						
		Vr.aquisição de materiais	0001	001	77148941		4,25
11/12/2020	1.01.01.02.01.0001 - Banco Santander						
		Vr.aplicação n/data	0001	001	77148942	380,68	

Livro Diário Nº. 1

Licenciado para: PRO CONTABIL EIRELI
 Empresa: VL LABORATORIO LTDA - ME
 Período: 01/01/2020 a 31/12/2020 - CNPJ: 27.229.623/0001-97
 Endereço: RUA HORACIO SOUSA, N.º 65 A,
 Bairro: CENTRO, Cidade: ARARI, Estado: MA, CEP: 65480-000, NIRE: 21200957501.

Fls. Nº 186
 Proc. Nº 094
 Rubrica W

Data	Conta	Histórico	Estab	Centro	Chave	Débito	Crédito
11/12/2020	1.01.01.02.01.0002	- Aplicação ContaMax Vr.aplicação n/data	0001	001	77148942		380,68
Totais do dia 11:						761,36	761,36
14/12/2020	3.01.01.07.01.0063	- Materiais de Consumo Vr.aquisição de materiais	0001	001	77148943	160,00	
14/12/2020	1.01.01.02.01.0001	- Banco Santander Vr.aquisição de materiais	0001	001	77148943		160,00
14/12/2020	3.01.01.07.01.0063	- Materiais de Consumo Vr.aquisição de materiais	0001	001	77148944	191,44	
14/12/2020	1.01.01.02.01.0001	- Banco Santander Vr.aquisição de materiais	0001	001	77148944		191,44
14/12/2020	3.01.01.07.01.0063	- Materiais de Consumo Vr.aquisição de materiais	0001	001	77148945	20,00	
14/12/2020	1.01.01.02.01.0001	- Banco Santander Vr.aquisição de materiais	0001	001	77148945		20,00
14/12/2020	3.01.01.07.01.0063	- Materiais de Consumo Vr.aquisição de materiais	0001	001	77148946	32,00	
14/12/2020	1.01.01.02.01.0001	- Banco Santander Vr.aquisição de materiais	0001	001	77148946		32,00
14/12/2020	3.01.01.07.01.0063	- Materiais de Consumo Vr.aquisição de materiais	0001	001	77148947	11,00	
14/12/2020	1.01.01.02.01.0001	- Banco Santander Vr.aquisição de materiais	0001	001	77148947		11,00
14/12/2020	1.01.01.02.01.0001	- Banco Santander Vr.aplicação n/data	0001	001	77148948	2.193,41	
14/12/2020	1.01.01.02.01.0002	- Aplicação ContaMax Vr.aplicação n/data	0001	001	77148948		2.193,41
14/12/2020	2.01.01.01.01.0014	- Outras despesas Pg.despesas ref.	0001	001	77149978	776,00	
14/12/2020	1.01.01.02.01.0001	- Banco Santander Pg.despesas ref.	0001	001	77149978		776,00
14/12/2020	2.01.01.01.01.0014	- Outras despesas Pg.despesas ref.	0001	001	77149982	282,88	
14/12/2020	1.01.01.02.01.0001	- Banco Santander Pg.despesas ref.	0001	001	77149982		282,88
14/12/2020	2.01.01.01.01.0010	- Outras despesas Pg.despesas ref.	0001	001	77149984	70,00	
14/12/2020	1.01.01.02.01.0001	- Banco Santander Pg.despesas ref.	0001	001	77149984		70,00
14/12/2020	2.01.01.01.01.0004	- Outras despesas Pg.despesas ref.	0001	001	77149985	500,00	
14/12/2020	1.01.01.02.01.0001	- Banco Santander Pg.despesas ref.	0001	001	77149985		500,00
14/12/2020	2.01.01.01.01.0016	- Outras despesas Pg.despesas ref.	0001	001	77150069	110,09	
14/12/2020	1.01.01.02.01.0001	- Banco Santander Pg.despesas ref.	0001	001	77150069		110,09
14/12/2020	2.01.01.01.01.0002	- Outras despesas Pg.despesas ref.	0001	001	77150070	40,00	
14/12/2020	1.01.01.02.01.0001	- Banco Santander Pg.despesas ref.	0001	001	77150070		40,00
Totais do dia 14:						4.386,82	4.386,82
15/12/2020	3.01.01.07.01.0063	- Materiais de Consumo Vr.aquisição de materiais	0001	001	77148949	3,00	
15/12/2020	1.01.01.02.01.0001	- Banco Santander Vr.aquisição de materiais	0001	001	77148949		3,00
15/12/2020	3.01.01.07.01.0063	- Materiais de Consumo					

Livro Diário Nº. 1

Licenciado para: PRO CONTABIL EIRELI
 Empresa: VL LABORATORIO LTDA - ME
 Período: 01/01/2020 a 31/12/2020 - CNPJ: 27.229.623/0001-97
 Endereço: RUA HORACIO SOUSA, N.º 65 A,
 Bairro: CENTRO, Cidade: ARARI, Estado: MA, CEP: 65480-000, NIRE: 21200957501.

Fis. Nº 187
 Proc. Nº 094
 Rubrica 60

Data	Conta	Histórico	Estab	Centro	Chave	Débito	Crédito
		Vr.aquisição de materiais	0001	001	77148950	23,50	
15/12/2020	1.01.01.02.01.0001 - Banco Santander	Vr.aquisição de materiais	0001	001	77148950		23,50
15/12/2020	1.01.01.02.01.0001 - Banco Santander	Vr.aplicação n/data	0001	001	77148951	326,50	
15/12/2020	1.01.01.02.01.0002 - Aplicação ContaMax	Vr.aplicação n/data	0001	001	77148951		326,50
15/12/2020	2.01.01.01.01.0015 - Outras despesas	Pg.despesas ref.	0001	001	77150073	300,00	
15/12/2020	1.01.01.02.01.0001 - Banco Santander	Pg.despesas ref.	0001	001	77150073		300,00
		Totais do dia 15:				653,00	653,00
16/12/2020	3.01.01.07.01.0063 - Materiais de Consumo	Vr.aquisição de materiais	0001	001	77148952	66,18	
16/12/2020	1.01.01.02.01.0001 - Banco Santander	Vr.aquisição de materiais	0001	001	77148952		66,18
16/12/2020	3.01.01.07.01.0063 - Materiais de Consumo	Vr.aquisição de materiais	0001	001	77148953	12,98	
16/12/2020	1.01.01.02.01.0001 - Banco Santander	Vr.aquisição de materiais	0001	001	77148953		12,98
16/12/2020	3.01.01.07.01.0063 - Materiais de Consumo	Vr.aquisição de materiais	0001	001	77148954	169,16	
16/12/2020	1.01.01.02.01.0001 - Banco Santander	Vr.aquisição de materiais	0001	001	77148954		169,16
16/12/2020	3.01.01.07.01.0063 - Materiais de Consumo	Vr.aquisição de materiais	0001	001	77148955	167,78	
16/12/2020	1.01.01.02.01.0001 - Banco Santander	Vr.aquisição de materiais	0001	001	77148955		167,78
16/12/2020	1.01.01.02.01.0001 - Banco Santander	Vr.aplicação n/data	0001	001	77148956	696,10	
16/12/2020	1.01.01.02.01.0002 - Aplicação ContaMax	Vr.aplicação n/data	0001	001	77148956		696,10
16/12/2020	2.01.01.01.01.0005 - Outras despesas	Pg.despesas ref.	0001	001	77149885	200,00	
16/12/2020	1.01.01.02.01.0001 - Banco Santander	Pg.despesas ref.	0001	001	77149885		200,00
16/12/2020	2.01.01.01.01.0014 - Outras despesas	Pg.despesas ref.	0001	001	77149992	80,00	
16/12/2020	1.01.01.02.01.0001 - Banco Santander	Pg.despesas ref.	0001	001	77149992		80,00
		Totais do dia 16:				1.392,20	1.392,20
17/12/2020	3.01.01.07.01.0063 - Materiais de Consumo	Vr.aquisição de materiais	0001	001	77148957	27,00	
17/12/2020	1.01.01.02.01.0001 - Banco Santander	Vr.aquisição de materiais	0001	001	77148957		27,00
17/12/2020	1.01.01.02.01.0001 - Banco Santander	Vr.aplicação n/data	0001	001	77148958	27,00	
17/12/2020	1.01.01.02.01.0002 - Aplicação ContaMax	Vr.aplicação n/data	0001	001	77148958		27,00
		Totais do dia 17:				54,00	54,00
18/12/2020	3.01.01.07.01.0063 - Materiais de Consumo	Vr.aquisição de materiais	0001	001	77148959	180,00	
18/12/2020	1.01.01.02.01.0001 - Banco Santander	Vr.aquisição de materiais	0001	001	77148959		180,00
18/12/2020	3.01.01.07.01.0063 - Materiais de Consumo	Vr.aquisição de materiais	0001	001	77148960	50,00	
18/12/2020	1.01.01.02.01.0001 - Banco Santander						

Livro Diário Nº. 1

Licenciado para: PRO CONTABIL EIRELI
 Empresa: VL LABORATORIO LTDA - ME
 Período: 01/01/2020 a 31/12/2020 - CNPJ: 27.229.623/0001-97
 Endereço: RUA HORACIO SOUSA, N.º 65 A,
 Bairro: CENTRO, Cidade: ARARI, Estado: MA, CEP: 65480-000, NIRE: 21200957501.

Fls. Nº 188
 Proc. Nº 024
 Rubrica W

Data	Conta	Histórico	Estab	Centro	Chave	Débito	Crédito
		Vr.aquisição de materiais	0001	001	77148960		50,00
18/12/2020	3.01.01.07.01.0063 - Materiais de Consumo	Vr.aquisição de materiais	0001	001	77148961	142,00	
18/12/2020	1.01.01.02.01.0001 - Banco Santander	Vr.aquisição de materiais	0001	001	77148961		142,00
18/12/2020	3.01.01.07.01.0063 - Materiais de Consumo	Vr.aquisição de materiais	0001	001	77148962	60,00	
18/12/2020	1.01.01.02.01.0001 - Banco Santander	Vr.aquisição de materiais	0001	001	77148962		60,00
18/12/2020	1.01.01.02.01.0001 - Banco Santander	Vr.aplicação n/data	0001	001	77148963	432,00	
18/12/2020	1.01.01.02.01.0002 - Aplicação ContaMax	Vr.aplicação n/data	0001	001	77148963		432,00
		Totais do dia 18:				864,00	864,00
21/12/2020	3.01.01.07.01.0063 - Materiais de Consumo	Vr.aquisição de materiais	0001	001	77148964	20,61	
21/12/2020	1.01.01.02.01.0001 - Banco Santander	Vr.aquisição de materiais	0001	001	77148964		20,61
21/12/2020	3.01.01.07.01.0063 - Materiais de Consumo	Vr.aquisição de materiais	0001	001	77148966	194,58	
21/12/2020	1.01.01.02.01.0001 - Banco Santander	Vr.aquisição de materiais	0001	001	77148966		194,58
21/12/2020	3.01.01.07.01.0063 - Materiais de Consumo	Vr.aquisição de materiais	0001	001	77148967	85,52	
21/12/2020	1.01.01.02.01.0001 - Banco Santander	Vr.aquisição de materiais	0001	001	77148967		85,52
21/12/2020	3.01.01.07.01.0063 - Materiais de Consumo	Vr.aquisição de materiais	0001	001	77148968	22,50	
21/12/2020	1.01.01.02.01.0001 - Banco Santander	Vr.aquisição de materiais	0001	001	77148968		22,50
21/12/2020	3.01.01.07.01.0063 - Materiais de Consumo	Vr.aquisição de materiais	0001	001	77148969	237,00	
21/12/2020	1.01.01.02.01.0001 - Banco Santander	Vr.aquisição de materiais	0001	001	77148969		237,00
21/12/2020	1.01.01.02.01.0001 - Banco Santander	Vr.aplicação n/data	0001	001	77148970	560,21	
21/12/2020	1.01.01.02.01.0002 - Aplicação ContaMax	Vr.aplicação n/data	0001	001	77148970		560,21
		Totais do dia 21:				1.120,42	1.120,42
22/12/2020	3.01.01.07.01.0063 - Materiais de Consumo	Vr.aquisição de materiais	0001	001	77148971	41,46	
22/12/2020	1.01.01.02.01.0001 - Banco Santander	Vr.aquisição de materiais	0001	001	77148971		41,46
22/12/2020	3.01.01.07.01.0063 - Materiais de Consumo	Vr.aquisição de materiais	0001	001	77148972	38,92	
22/12/2020	1.01.01.02.01.0001 - Banco Santander	Vr.aquisição de materiais	0001	001	77148972		38,92
22/12/2020	1.01.01.02.01.0001 - Banco Santander	Vr.aplicação n/data	0001	001	77148973	80,38	
22/12/2020	1.01.01.02.01.0002 - Aplicação ContaMax	Vr.aplicação n/data	0001	001	77148973		80,38
		Totais do dia 22:				160,76	160,76
23/12/2020	3.01.01.07.01.0063 - Materiais de Consumo	Vr.aquisição de materiais	0001	001	77148974	24,00	
23/12/2020	1.01.01.02.01.0001 - Banco Santander	Vr.aquisição de materiais	0001	001	77148974		24,00
23/12/2020	1.01.01.02.01.0001 - Banco Santander						

Livro Diário Nº. 1

Licenciado para: PRO CONTABIL EIRELI
 Empresa: VL LABORATORIO LTDA – ME
 Período: 01/01/2020 a 31/12/2020 - CNPJ: 27.229.623/0001-97
 Endereço: RUA HORACIO SOUSA , N.º 65 A,
 Bairro: CENTRO , Cidade: ARARI, Estado: MA, CEP: 65480-000, NIRE: 21200957501.

Fls. Nº 189
 Proc. Nº 024
 Rubrica 10

Data	Conta	Histórico	Estab	Centro	Chave	Débito	Crédito
		Vr.aplicação n/data	0001	001	77148975	24,00	
23/12/2020	1.01.01.02.01.0002 - Aplicação ContaMax	Vr.aplicação n/data	0001	001	77148975		24,00
					Totais do dia 23:	48,00	48,00
24/12/2020	3.01.01.07.01.0063 - Materiais de Consumo	Vr.aquisição de materiais	0001	001	77148976	277,88	
24/12/2020	1.01.01.02.01.0001 - Banco Santander	Vr.aquisição de materiais	0001	001	77148976		277,88
24/12/2020	1.01.01.02.01.0001 - Banco Santander	Vr.aplicação n/data	0001	001	77148978	607,36	
24/12/2020	1.01.01.02.01.0002 - Aplicação ContaMax	Vr.aplicação n/data	0001	001	77148978		607,36
24/12/2020	3.01.01.07.01.0063 - Materiais de Consumo	Vr.aquisição de materiais	0001	001	77149994	7,00	
24/12/2020	1.01.01.02.01.0001 - Banco Santander	Vr.aquisição de materiais	0001	001	77149994		7,00
24/12/2020	2.01.01.01.01.0011 - Outras despesas	Pg.despesas ref.	0001	001	77149997	102,50	
24/12/2020	1.01.01.02.01.0001 - Banco Santander	Pg.despesas ref.	0001	001	77149997		102,50
24/12/2020	2.01.01.01.01.0011 - Outras despesas	Pg.despesas ref.	0001	001	77150001	169,98	
24/12/2020	1.01.01.02.01.0001 - Banco Santander	Pg.despesas ref.	0001	001	77150001		169,98
24/12/2020	2.01.01.01.01.0011 - Outras despesas	Pg.despesas ref.	0001	001	77150002	50,00	
24/12/2020	1.01.01.02.01.0001 - Banco Santander	Pg.despesas ref.	0001	001	77150002		50,00
					Totais do dia 24:	1.214,72	1.214,72
28/12/2020	3.01.01.07.01.0063 - Materiais de Consumo	Vr.aquisição de materiais	0001	001	77148979	24,66	
28/12/2020	1.01.01.02.01.0001 - Banco Santander	Vr.aquisição de materiais	0001	001	77148979		24,66
28/12/2020	1.01.01.02.01.0001 - Banco Santander	Vr.aplicação n/data	0001	001	77148980	23,78	
28/12/2020	1.01.01.02.01.0002 - Aplicação ContaMax	Vr.aplicação n/data	0001	001	77148980		23,78
					Totais do dia 28:	48,44	48,44
29/12/2020	3.01.01.07.01.0063 - Materiais de Consumo	Vr.aquisição de materiais	0001	001	77148981	162,75	
29/12/2020	1.01.01.02.01.0001 - Banco Santander	Vr.aquisição de materiais	0001	001	77148981		162,75
29/12/2020	1.01.01.02.01.0002 - Aplicação ContaMax	Vr.aplicação n/data	0001	001	77148982	438.130,14	
29/12/2020	1.01.01.02.01.0001 - Banco Santander	Vr.aplicação n/data	0001	001	77148982		438.130,14
29/12/2020	2.01.01.01.01.0007 - Outras despesas	Pg.despesas ref.	0001	001	77149886	15.000,00	
29/12/2020	1.01.01.02.01.0001 - Banco Santander	Pg.despesas ref.	0001	001	77149886		15.000,00
29/12/2020	1.01.01.02.01.0001 - Banco Santander	Vr.depósito n/data	0001	001	77150007	1.400,00	
29/12/2020	1.01.01.01.01.0001 - Caixa	Vr.depósito n/data	0001	001	77150007		1.400,00
29/12/2020	2.01.01.01.01.0011 - Outras despesas	Pg.despesas ref.	0001	001	77150009	100,00	
29/12/2020	1.01.01.02.01.0001 - Banco Santander						

Livro Diário Nº. 1

Licenciado para: PRO CONTABIL EIRELI
 Empresa: VL LABORATORIO LTDA - ME
 Período: 01/01/2020 a 31/12/2020 - CNPJ: 27.229.623/0001-97
 Endereço: RUA HORACIO SOUSA, N.º 65 A,
 Bairro: CENTRO, Cidade: ARARI, Estado: MA, CEP: 65480-000, NIRE: 21200957501.

Fls. Nº 190
 Proc. Nº 024
 Rubrica W

Data	Conta	Histórico	Estab	Centro	Chave	Débito	Crédito
		Pg.despesas ref.	0001	001	77150009		100,00
29/12/2020	1.01.01.02.01.0001	- Banco Santander					
		Vr.depósito n/data	0001	001	77150012	100.000,00	
29/12/2020	1.01.01.01.01.0001	- Caixa					
		Vr.depósito n/data	0001	001	77150012		100.000,00
29/12/2020	1.01.01.01.01.0001	- Caixa					
		Vr.Saque n/data	0001	001	77150013	261,25	
29/12/2020	1.01.01.02.01.0001	- Banco Santander					
		Vr.Saque n/data	0001	001	77150013		261,25
29/12/2020	1.01.01.02.01.0001	- Banco Santander					
		Pg.empréstimo ref.	0001	001	77150177	452.255,02	
29/12/2020	3.01.01.07.01.0014	- Encargos Sociais - Outros					
		Pg.empréstimo ref.	0001	001	77150177	7.744,98	
29/12/2020	2.03.01.07.01.0001	- Empréstimos a longo prazo					
		Pg.empréstimo ref.	0001	001	77150177		460.000,00
29/12/2020	1.01.01.01.01.0001	- Caixa					
		Vr.Saque n/data	0001	001	77150178	100.000,00	
29/12/2020	1.01.01.02.01.0001	- Banco Santander					
		Vr.Saque n/data	0001	001	77150178		100.000,00
		Totais do dia 29:				1.115.054,14	1.115.054,14
30/12/2020	3.01.01.09.01.0008	- Juros, Comiss e Outras Desps Bancárias					
		Vr.despesa bancária ref.	0001	001	77148983	11,00	
30/12/2020	1.01.01.02.01.0001	- Banco Santander					
		Vr.despesa bancária ref.	0001	001	77148983		11,00
30/12/2020	3.01.01.07.01.0063	- Materiais de Consumo					
		Vr.aquisição de materiais	0001	001	77148984	5,00	
30/12/2020	1.01.01.02.01.0001	- Banco Santander					
		Vr.aquisição de materiais	0001	001	77148984		5,00
30/12/2020	3.01.01.07.01.0063	- Materiais de Consumo					
		Vr.aquisição de materiais	0001	001	77148985	28,90	
30/12/2020	1.01.01.02.01.0001	- Banco Santander					
		Vr.aquisição de materiais	0001	001	77148985		28,90
30/12/2020	3.01.01.07.01.0063	- Materiais de Consumo					
		Vr.aquisição de materiais	0001	001	77148986	1,00	
30/12/2020	1.01.01.02.01.0001	- Banco Santander					
		Vr.aquisição de materiais	0001	001	77148986		1,00
30/12/2020	3.01.01.07.01.0063	- Materiais de Consumo					
		Vr.aquisição de materiais	0001	001	77148987	780,00	
30/12/2020	1.01.01.02.01.0001	- Banco Santander					
		Vr.aquisição de materiais	0001	001	77148987		780,00
30/12/2020	1.01.01.02.01.0001	- Banco Santander					
		Vr.aplicação n/data	0001	001	77148988	32.055,45	
30/12/2020	1.01.01.02.01.0002	- Aplicação ContaMax					
		Vr.aplicação n/data	0001	001	77148988		32.055,45
30/12/2020	3.01.01.09.01.0008	- Juros, Comiss e Outras Desps Bancárias					
		Vr.despesa bancária ref.	0001	001	77149887	303,55	
30/12/2020	1.01.01.02.01.0001	- Banco Santander					
		Vr.despesa bancária ref.	0001	001	77149887		303,55
30/12/2020	2.01.01.01.01.0014	- Outras despesas					
		Pg.despesas ref.	0001	001	77149888	30.000,00	
30/12/2020	1.01.01.02.01.0001	- Banco Santander					
		Pg.despesas ref.	0001	001	77149888		30.000,00
30/12/2020	2.01.01.01.01.0015	- Outras despesas					
		Pg.despesas ref.	0001	001	77150017	476,00	
30/12/2020	1.01.01.02.01.0001	- Banco Santander					
		Pg.despesas ref.	0001	001	77150017		476,00

Continua...

Livro Diário Nº. 1

Licenciado para: PRO CONTABIL EIRELI

Empresa: VL LABORATORIO LTDA - ME

Período: 01/01/2020 a 31/12/2020 - CNPJ: 27.229.623/0001-97

Endereço: RUA HORACIO SOUSA, N.º 65 A,

Bairro: CENTRO, Cidade: ARARI, Estado: MA, CEP: 65480-000, NIRE: 21200957501.

Fls. Nº 191
 Proc. Nº 094
 Rubrica 10

Página 17 de 24

Folha: 16

Fortes Contábil 6.177.0

Data	Conta	Histórico	Estab	Centro	Chave	Débito	Crédito
		Pg.despesas ref.	0001	001	77150018	350,00	
30/12/2020	1.01.01.02.01.0001 - Banco Santander						
		Pg.despesas ref.	0001	001	77150018		350,00
30/12/2020	2.01.01.01.01.0015 - Outras despesas						
		Pg.despesas ref.	0001	001	77150020	100,00	
30/12/2020	1.01.01.02.01.0001 - Banco Santander						
		Pg.despesas ref.	0001	001	77150020		100,00
					Totais do dia 30:	64.110,90	64.110,90
31/12/2020	1.01.01.02.01.0001 - Banco Santander						
		Vr.aplicação n/data	0001	001	77148989	17,00	
31/12/2020	1.01.01.02.01.0002 - Aplicação ContaMax						
		Vr.aplicação n/data	0001	001	77148989		17,00
31/12/2020	3.01.01.07.01.0063 - Materiais de Consumo						
		Vr.aquisição de materiais	0001	001	77148989	6,00	
31/12/2020	1.01.01.02.01.0001 - Banco Santander						
		Vr.aquisição de materiais	0001	001	77148989		6,00
31/12/2020	3.01.01.09.01.0008 - Juros, Comiss e Outras Desps Bancárias						
		Vr.despesa bancária ref.	0001	001	77150179	11,00	
31/12/2020	1.01.01.02.01.0001 - Banco Santander						
		Vr.despesa bancária ref.	0001	001	77150179		11,00
31/12/2020	1.01.01.02.01.0002 - Aplicação ContaMax						
		Vr ref a rendimento de aplicação	0001	001	77150188	3,30	
31/12/2020	3.01.01.05.01.0007 - Rendimentos Aplicações Financeiras						
		Vr ref a rendimento de aplicação	0001	001	77150188		3,30
					Totais do dia 31:	37,30	37,30
					Totais do mês de Dezembro:	2.083.286,60	2.083.286,60

Fls. Nº 192
 Proc. Nº 024
 Rubrica 00

Balanco Patrimonial

Licenciado para: PRO CONTABIL EIRELI

Empresa: VL LABORATORIO LTDA - ME CNPJ: 27.229.623/0001-97

Fortes AC Contábil 6.147.0

Endereço: RUA HORACIO SOUSA , Nº 65 A,

Bairro: CENTRO , Cidade: ARARI, Estado : MA, Cep: 65480-000, NIRE: 21200957501.

Conta	Descrição	31/12/2020
1	*** Ativo ***	R\$ 407.139,25 D
101	Ativo Circulante	R\$ 212.142,54 D
10101	Disponibilidades	R\$ 113.544,49 D
1010101	Numerários em Espécie	R\$ 35.944,25 D
101010101	Caixa Geral	R\$ 35.944,25 D
1.01.01.01.01.0001	Caixa	R\$ 35.944,25 D
1010102	Bancos	R\$ 77.600,24 D
101010201	Contas Correntes	R\$ 42.150,24 D
1.01.01.02.01.0001	Caixa Economica	R\$ 42.150,24 D
101010202	Aplicação Financeira	R\$ 35.450,00 D
1.01.01.02.02.0001	Aplicação Financeira	R\$ 35.450,00 D
10115	Estoques	R\$ 98.598,05 D
1011501	Estoque de Mercadorias	R\$ 98.598,05 D
101150101	Estoque de Mercadorias	R\$ 98.598,05 D
1.01.15.01.01.0001	Mercadorias p/ Revenda	R\$ 98.598,05 D
107	Ativo não Circulante	R\$ 194.996,71 D
10704	Imobilizado	R\$ 194.996,71 D
1070401	Bens em Operação	R\$ 207.420,01 D
107040101	Bens Móveis e Instalações Comerciais	R\$ 207.420,01 D
1.07.04.01.01.0001	Móveis e Utensílios	R\$ 63.824,10 D
1.07.04.01.01.0002	Máquinas e Equipamentos	R\$ 45.345,91 D
1.07.04.01.01.0003	Veículos	R\$ 98.250,00 D
1070421	(-) Depreciações, Amortizações e Quotas de Exaustão	R\$ 12.423,30 C
107042101	(-) Bens Utilizados na Produção e/ou Prestação de Serviços	R\$ 12.423,30 C
1.07.04.21.01.0004	(-) Dep. Acumulada Móveis e Utensílios	R\$ 10.658,05 C
1.07.04.21.01.0005	(-) Dep. Acumulada Maquinas e Equipamento	R\$ 1.765,25 C

Data de Encerramento: 31/12/2020

Valor de Ativo e Passivo: R\$ 407.139,25 (Quatrocentos e Sete Mil e Cento e Trinta e Nove Reais e Vinte e Cinco Centavos)

Arari - MA, 31 de Dezembro de 2020

VINICIUS MUNIZ PRASERES
 Socio administrador
 CPF: 020.970.383-01

MARCUS VINICIUS DE CASTRO SOARES
 Contador
 CRC-MA 012456/O-0

Balanco Patrimonial

Licenciado para: PRO CONTABIL EIRELI

Empresa: VL LABORATORIO LTDA - ME CNPJ: 27.229.623/0001-97

Fortes AC Contábil 6.147.0

Endereço: RUA HORACIO SOUSA , Nº 65 A,

Bairro: CENTRO , Cidade: ARARI, Estado : MA, Cep: 65480-000, NIRE: 21200957501.

2	*** Passivo ***	R\$	407.139,25 C
201	Passivo Circulante	R\$	78.965,10 C
20101	Obrigações de Curto Prazo	R\$	78.965,10 C
2010103	Obrigações Trabalhistas, Previdenciárias e Fiscais	R\$	78.965,10 C
201010301	Obrigações Trabalhistas e Previdenciárias	R\$	38.475,36 C
2.01.01.03.01.0001	Salários a Pagar	R\$	38.475,36 C
201010302	Obrigações Fiscais	R\$	40.489,74 C
2.01.01.03.02.0001	Simplex Nacional	R\$	40.489,74 C
207	Patrimônio Líquido	R\$	328.174,15 C
20701	Capital Realizado	R\$	30.000,00 C
2070101	Capital Social	R\$	30.000,00 C
207010101	Capital Social de Domiciliados e Residentes no País	R\$	30.000,00 C
2.07.01.01.01.0001	Capital Social Integralizado	R\$	30.000,00 C
20707	Lucros ou Prejuízos Acumulados e do Exercício	R\$	298.174,15 C
2070701	Lucros ou Prejuízos Acumulados e do Exercício	R\$	298.174,15 C
207070101	Lucros ou Prejuízos Acumulados e do Exercício	R\$	298.174,15 C
2.07.07.01.01.0002	Lucros do Exercício	R\$	298.174,15 C

Data de Encerramento: 31/12/2020

Valor de Ativo e Passivo: R\$ 407.139,25 (Quatrocentos e Sete Mil e Cento e Trinta e Nove Reais e Vinte e Cinco Centavos)

Arari - MA, 31 de Dezembro de 2020

VINICIUS MUNIZ PRASERES
 Socio administrador
 CPF: 020.970.383-01

MARCUS VINICIUS DE CASTRO SOARES
 Contador
 CRC-MA 012456/O-0

Fls. Nº 194
 Proc. Nº 094
 Rubrica 10

Demonstração do Resultado do Exercício

Licenciado: PRO CONTABIL EIRELI

Empresa: VL LABORATORIO LTDA - ME CNPJ: 27.229.623/0001-97

Fortes Contábil 6.147.0

Endereço: Rua Horacio Sousa, Nº 65 A,

Bairro: CENTRO, Cidade: CENTRO, Estado : MA, Cep : 65480-000, NIRE : 21200957501.

		01/01/2020 a	
Conta		31/12/2020	
(+) 010	Receita Bruta Operacional	R\$	637.154,48
010.01	Faturamento Prod. Merc. e Serviços	R\$	637.154,48
010.01.02	Vendas de Mercadorias	R\$	637.154,48
(=) 030	Receita Líquida	R\$	637.154,48
(-) 040	Custo Mercad./Serv./Produtos Vendidos	R\$	291.845,65
040.01	Custo dos Produtos Vendidos	R\$	291.845,65
(=) 060	Lucro Bruto	R\$	345.308,83
(-) 070	Despesas Operacionais	R\$	47.134,68
070.02	Despesas Administrativas	R\$	27.547,32
070.03	Despesas Financeiras	R\$	19.587,36
(=) 110	Res. Antes das Participações e Contrib	R\$	298.174,15
(=) 150	Res. Antes Imp.Renda e Contrib. Social	R\$	298.174,15
(=) 200	Resultado Líquido do Exercício	R\$	298.174,15

Arari - MA, 31 de Dezembro de 2020.

VINICIUS MUNIZ PRASERES

Socio administrador

CPF: 020.970.383-01

MARCUS VINICIUS DE CASTRO SOARES

Contador

CRC/MA 012456/O-0

VL LABORATÓRIO LTDA - ME
 RUA HORACIO SOUSA, Nº 65 A,
 CENTRO, ARARI -MA, CEP: 65480-000
 CNPJ: 27.229.623/0001-97
 NIRE: 21200957501

Fls. Nº 195
 Proc. Nº 024
 Rubrica 10

1.0- INDICES DE LIQUIDEZ

1.1- INDICE DE LIQUIDEZ GERAL (ILG)

Formula:

Ativo circulante + Realizável a longo prazo	R\$ 212.142,54	
-----	-----	2,6865
Passivo circulante + Passivo não circulante	R\$ 78.965,10	

1.2- INDICE DE LIQUIDEZ CORRENTE (ILC)

Formula:

Ativo circulante	R\$ 212.142,54	
-----	-----	2,6865
Passivo circulante	R\$ 78.965,10	

1.3- INDICE DE SOLVÊNCIA GERAL (ISG)

Formula:

Ativo total	R\$ 407.139,25	
-----	-----	5,1559
Passivo circulante + Passivo não circulante	R\$ 78.965,10	

1.4- INDICE DE LIQUIDEZ IMEDIATA (ILI)

Formula:

Disponível	R\$ 113.544,49	
-----	-----	1,4379
Passivo circulante	R\$ 78.965,10	

 Vinicius Muniz Praseres
 Socio Administrador

 Marcus Vinicius de Castro Soares
 Contador

Fls. Nº 196
 Proc. Nº 094
 Rubrica W

Empresa: VL LABORATORIO LTDA - ME

CNPJ: 27.229.623/0001-97

NIRE: 21200957501

Endereço: Rua Horacio Sousa, Nº 65 A, CENTRO, Arari - MA, CEP:65480-000.

**NOTAS EXPLICATIVAS AS DEMONSTRAÇÕES REFERENTE
 BALANÇO PATRIMONIAL**

1- Caixa ou Equivalente Caixa e Bancos

O valor contido nesta conta representa saldo em caixa e bancos acréscimos dos movimentos no ano calendário R\$ 113.544,49

2- Estoques

Registrado pelo Valor original de aquisição, acréscimos pelos movimentos no ano calendário R\$ 98.598,05

3- Permanente – imobilizado

Registrado pelo Valor original de aquisição, acréscimo pelos movimentos no ano calendário R\$ 194.996,71

4- Obrigações sociais e tributárias

Registrado pelo valor original, acréscimo pelos movimentos no ano calendário R\$ 78.965,10

5- Patrimônio Líquido

Registrado pelo valor original de constituição acréscimos dos movimentos no ano calendário R\$ 328.174,15

Arari - MA, 31 de Dezembro de 2020

Vinicius Muniz Praseres
 Socio Administrador
 CPF: 020.970.383-01

Marcus Vinicius de Castro Soares
 Contador
 CPF: 040.309.433-06
 CRC MA 012456

Fls. Nº 198
Proc. Nº 024
Rubrica W

Página 23 de 24

TERMO DE ENCERRAMENTO

Contém o presente livro 23 páginas , eletronicamente numeradas de Folha 1 a Folha 23 em uma via, todas elas já escrituradas e serviu como Livro Diário nº 001, referente ao período 01/01/2020 a 31/12/2020, com encerramento do exercício social em 31/12/2020, da firma VL LABORATORIO LTDA - ME , estabelecida no (a) Rua Horacio Sousa, Nº 65 A, Bairro: Centro, CEP 65.480-000, Cidade de Arari - MA, inscrita no CNPJ 27.229.623/0001-97 e registrada no (a) JUCEMA sob o NIRE nº 21200957501 por despacho de 06/03/2017.

Arari – MA, 31 de dezembro de 2020.

Vinicius Muniz Praseres
Socio Administrador
CPF: 020.970.383-01

Marcus Vinicius de Castro Soares
Contador
CPF: 040.309.433-06
CRC MA 012456



Fls. Nº 198
Proc. Nº 024
Rubrica 60

ASSINATURA ELETRÔNICA

Certificamos que o ato da empresa VL LABORATORIO LTDA - ME consta assinado digitalmente por:

IDENTIFICAÇÃO DO(S) ASSINANTE(S)	
CPF/CNPJ	Nome
02097038301	VINICIUS MUNIZ PRASERES
04030943306	MARCUS VINICIUS DE CASTRO SOARES

CERTIFICO A AUTENTICAÇÃO EM 05/08/2021 10:23:49 SOB N°
20211024643.
PROTOCOLO: 211024643 DE 04/08/2021. NIRE: 21200957501.
VL LABORATORIO LTDA - ME

JUCEMA

ISABELA PALUSKI
RESPONSÁVEL PELA AUTENTICAÇÃO
SÃO LUÍS, 05/08/2021

**CONSELHO REGIONAL DE CONTABILIDADE DO ESTADO DO MARANHÃO
CERTIDÃO DE HABILITAÇÃO PROFISSIONAL**

O CONSELHO REGIONAL DE CONTABILIDADE DO ESTADO DO MARANHÃO certifica que o(a) profissional identificado(a) no presente documento encontra-se habilitado para o exercício da profissão contábil.

IDENTIFICAÇÃO DO REGISTRO

NOME.....	: MARCUS VINÍCIUS DE CASTRO SOARES
REGISTRO.....	: MA-012456/O-1
CATEGORIA.....	: CONTADOR
CPF.....	: ***.309.433-**

A falsificação deste documento constitui-se em crime previsto no Código Penal Brasileiro, sujeitando o autor à respectiva ação penal.

Emissão: MARANHÃO, 15/03/2022 as 14:53:08.

Válido até: 13/06/2022.

Código de Controle: 203990.

Para verificar a autenticidade deste documento consulte o site do CRCMA.

REPÚBLICA FEDERATIVA
DO BRASIL



ESTADO DO MARANHÃO
PODER JUDICIÁRIO

SECRETARIA JUDICIAL DA COMARCA DE
ARARI, MUNICÍPIO DO ESTADO DO
MARANHÃO

CERTIDÃO DE FALÊNCIA OU RECUPERAÇÃO JUDICIAL

USANDO da faculdade que me confere a LEI. CERTIFICO a requerimento verbal de pessoa interessada que, dando busca em nossos Arquivos dos feitos da **Falência, Concordata ou Recuperação Judicial e Extrajudicial e Insolvência Civil**, a partir do dia 28 (vinte e oito) do mês de março de 2012, até o dia 28 de março do corrente ano, constatei **NÃO EXISTIR** distribuição **AÇÕES E/OU EXECUÇÕES** contra a empresa **VL LABORATÓRIO LTDA-ME**, inscrita no CNPJ sob o nº **27.229.623/0001-97**, sediada na Rua Horácio de Sousa, 65-A, Centro, Arari, representada pelo Sr. **VINICIUS MUNIZ PRASERES**, brasileiro, portador CPF 020.970.383-01, residente na Av. Dr. João da Silva Lima, 79, ce

ntro, Arari/MA.

CERTIFICO, finalmente, que esta Secretaria de Distribuição é a única existente na Comarca de Arari. O referido é verdade e dou fé. Dada e passada a presente certidão na Secretaria de Distribuição a meu cargo, no Fórum "Padre Clodomir Brandt", nesta cidade de Arari, Eu, _____, Maria Clara Cantanhede Sousa, Secretária Judicial Substituta, subscrevi. Aos 28 de março de 2022 (2022).

MARIA CLARA CANTANHEDE SOUSA
Secretária Judicial Substituta da Vara Única da Comarca de Arari/MA
JOÃO INÁCIO GARCIA, 100, CENTRO
CEP: 65480-000
FONE: (98) 3453-1364
www.tjma.jus.br
Poder Judiciário
Tribunal de Justiça
do Maranhão
Ato Judicial
Oneroso
000000880301

OBSERVAÇÃO:
O CNPJ/CPF constante nesta certidão foi informado pelo solicitante. Sua titularidade deverá ser conferida pelo interessado ou destinatário.
ESTA CERTIDÃO ABRANGE SOMENTE A VARA COMUM DA COMARCA DE ARARI-MA
ESTA CERTIDÃO POSSUI VALIDADE DE 60 (SESSENTA) DIAS- Art. 198-CNCGJ;
ESTA CERTIDÃO É EMITIDA EM UMA ÚNICA VIA, SEM RASURAS E MEDIANTE ASSINATURA DO SERVIDOR

Fls. Nº 201
Proc. Nº 024
Rubrica 10



Governo do Estado do Maranhão
Secretaria de Estado de Indústria e comércio - SEINC
Junta Comercial do Estado do Maranhão



CERTIDÃO ESPECÍFICA

Sistema Nacional de Registro de Empresas Mercantis - SINREM

Certificamos que as informações abaixo constam dos documentos arquivados nesta Junta Comercial e são vigentes na data da sua expedição.

Certificamos que VL LABORATORIO LTDA - ME encontra-se registrada nesta Junta Comercial, como segue:		Protocolo: MAC2201848210	
NIRE 21200957501 CNPJ 27.229.623/0001-97		Situação ATIVA Status SEM STATUS	
Endereço Completo HORACIO SOUSA, Nº 65 A, xxxxx, CENTRO - Arari/MA - CEP 65480-000			
Arquivamentos Posteriores			
Ato	Número	Data	Descrição
002	20211334774	04/11/2021	ALTERACAO DE DADOS (EXCETO NOME EMPRESARIAL)
002	20211334774	04/11/2021	CONSOLIDAÇÃO DE CONTRATO/ESTATUTO
223	20210375051	30/03/2021	BALANCO
315	20170057550	06/03/2017	ENQUADRAMENTO DE MICROEMPRESA
090	21200957501	06/03/2017	CONTRATO

Esta certidão foi emitida automaticamente em 25/03/2022, às 11:25:43 (horário de Brasília).
Se impressa, verificar sua autenticidade no <https://www.empresafacil.ma.gov.br>, com o código M71109Z.



MAC2201848210

LARISSA ROCHA DA SILVA
Secretário(a) Geral

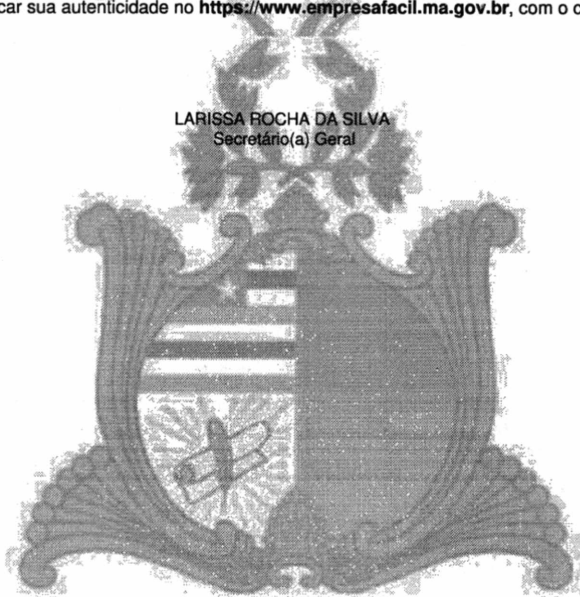

CERTIDÃO SIMPLIFICADA

Sistema Nacional de Registro de Empresas Mercantis - SINREM

Certificamos que as informações abaixo constam dos documentos arquivados nesta Junta Comercial e são vigentes na data da sua expedição.

Nome Empresarial: VL LABORATORIO LTDA - ME		Protocolo: MAC2201848150			
Natureza Jurídica: Sociedade Empresária Limitada					
NIRE (Sede) 21200957501	CNPJ 27.229.623/0001-97	Data de Ato Constitutivo 06/03/2017	Início de Atividade 06/03/2017		
Endereço Completo Rua HORACIO SOUSA, Nº 65 A, CENTRO - Arari/MA - CEP 65480-000					
Objeto Social 8640-2/02 - LABORATORIOS CLINICOS 2099-1/99 - FABRICACAO DE OUTROS PRODUTOS QUIMICOS NAO ESPECIFICADOS ANTERIORMENTE (A FABRICACAO DE TINTAS PARA ESCREVER E DESENHAR, O TRATAMENTO DE OLEOS E GORDURAS POR PROCESSOS QUIMICOS) 3250-7/01 - FABRICACAO DE INSTRUMENTOS NAO-ELETRONICOS E UTENSILIOS PARA USO MEDICO, CIRURGICO, ODONTOLOGICO E DE LABORATORIO 3250-7/02 - FABRICACAO DE MOBILIARIO PARA USO MEDICO, CIRURGICO, ODONTOLOGICO E DE LABORATORIO 3312-1/02 - MANUTENCAO E REPARACAO DE APARELHOS E INSTRUMENTOS DE MEDIDA, TESTE E CONTROLE 8640-2/01 - LABORATORIOS DE ANATOMIA PATOLOGICA E CITOLOGICA 8640-2/05 - SERVICOS DE DIAGNOSTICO POR IMAGEM COM USO DE RADIACAO IONIZANTE, EXCETO TOMOGRAFIA 7739-0/02 - ALUGUEL DE EQUIPAMENTOS CIENTIFICOS, MEDICOS E HOSPITALARES, SEM OPERADOR 7739-0/99 - ALUGUEL DE OUTRAS MAQUINAS E EQUIPAMENTOS COMERCIAIS E INDUSTRIAIS NAO ESPECIFICADOS ANTERIORMENTE, SEM OPERADOR (MOTORES, TURBINAS E MAQUINAS-FERRAMENTA, GERADORES, GUINCHOS, GUINDASTES E EMPILHADEIRAS) 1830-0/03 - REPRODUCAO DE SOFTWARE EM QUALQUER SUPORTE 8630-5/02 - ATIVIDADE MEDICA AMBULATORIAL COM RECURSOS PARA REALIZACAO DE EXAMES COMPLEMENTARES 8630-5/03 - ATIVIDADE MEDICA AMBULATORIAL RESTRITA A CONSULTAS 8630-5/06 - SERVICOS DE VACINACAO E IMUNIZACAO HUMANA 8630-5/99 - ATIVIDADES DE ATENCAO AMBULATORIAL NAO ESPECIFICADAS ANTERIORMENTE (AS ATIVIDADES PRESTADAS POR MEDICOS AUTONOMOS OU CONSTITUIDOS COMO EMPRESAS INDIVIDUAIS E QUE EXERCEREM A PROFISSAO EM CONSULTORIOS DE TERCEIROS OU EM UNIDADES HOSPITALARES, INCLUSIVE OS ANESTESISTAS) 8640-2/04 - SERVICOS DE TOMOGRAFIA 8640-2/06 - SERVICOS DE RESSONANCIA MAGNETICA 8640-2/07 - SERVICOS DE DIAGNOSTICO POR IMAGEM SEM USO DE RADIACAO IONIZANTE, EXCETO RESSONANCIA MAGNETICA 8640-2/08 - SERVICOS DE DIAGNOSTICO POR REGISTRO GRAFICO - ECG, EEG E OUTROS EXAMES ANALOGOS 8640-2/99 - ATIVIDADES DE SERVICOS DE COMPLEMENTACAO DIAGNOSTICA E TERAPEUTICA NAO ESPECIFICADAS ANTERIORMENTE (ESPIROMETRIA, OXIGENOTERAPIA) 8650-0/05 - ATIVIDADES DE TERAPIA OCUPACIONAL 8640-2/11 - SERVICOS DE RADIOTERAPIA					
Capital Social R\$ 200.000,00 (duzentos mil reais)		Porte ME (Microempresa)	Prazo de Duração Indeterminado		
Capital Integralizado R\$ 200.000,00 (duzentos mil reais)					
Dados do Sócio					
Nome VINICIUS MUNIZ PRASERES	CPF/CNPJ 020.970.383-01	Participação no capital R\$ 200.000,00	Espécie de sócio Sócio	Administrador S	Término do mandato Indeterminado
Dados do Administrador					
Nome VINICIUS MUNIZ PRASERES	CPF 020.970.383-01	Término do mandato Indeterminado			
Último Arquivamento				Situação	
Data 04/11/2021	Número 20211334774	Ato/eventos 002 / 051 - CONSOLIDAÇÃO		ATIVA Status SEM STATUS	

Esta certidão foi emitida automaticamente em 25/03/2022, às 11:25:16 (horário de Brasília).
Se impressa, verificar sua autenticidade no <https://www.empresafacil.ma.gov.br>, com o código **NFEGXZ8A**.



MAC2201848150

LARISSA ROCHA DA SILVA
Secretário Geral

ATESTADO DE CAPACIDADE TÉCNICA

Atestamos, para os devidos fins, que a empresa **VL LABORATÓRIO LTDA**, inscrita no CNPJ sob o nº 27.229.623/0001-97, estabelecida na **Rua HORÁCIO DE SOUSA, nº 65 A, bairro CENTRO, na cidade de ARARI, Estado do MARANHÃO**, prestou serviços à Prefeitura Municipal de Mirinzal, CNPJ nº 06.342.240/0001-50, estabelecida na **Avenida Pedro Almeida Junior, nº 466, bairro CENTRO, na cidade de MIRINZAL, Estado do Maranhão**, detém qualificação técnica para Realização de Exames Laboratoriais do tipo:

ITEM	EXAMES	QTD. UND
1.	ACIDO URICO	192
2.	FOSFATASE ALCALINA	192
3.	COLESTEROL TOTAL	172
4.	CREATININA	232
5.	GAMA GT	152
6.	GLICEMIA EM JEJUM	392
7.	HDL-COLESTEROL	232
8.	LDL-COLESTEROL	232
9.	VLDL-COLESTEROL	232
10.	TRANSAMINASE PIRUVICA - ALT	191
11.	TRIGLICERIDEOS	191
12.	UREIA	231
13.	HEMOGRAMA COMPLETO AUTOMATIZADO	472
14.	GRUPO SANGUINEO/FATOR RH	112
15.	HEMOSEDIMENTAÇÃO-VHS	112
16.	PARASITOLOGICO	269
17.	URINA EAS	360
18.	ANTI-ESTREPTOLISINA O, TITULAG	92
19.	B-HCG QUALITATIVO	92
20.	PESQUISA DE ANTI-HCV	112
21.	ANTI HIV (I, II)	32
22.	FATOR REUMATOIDE - LATEX	42
23.	PROTEINA C REATIVA	111
24.	SOROLOGIA PARA LUES (VDRL)	65

PREFEITURA MUNICIPAL
CPL
CONFERE COM ORIGINAL
09/08/2021
F. [assinatura]



Fls. Nº 204
Proc. Nº 024
Rubrica: [assinatura]

Registramos que a empresa presta serviços Laboratoriais, no período de 05 de MAIO de 2021 até o presente momento e está com contrato em andamento.

Informamos ainda que as prestações dos serviços acima referidos apresentaram bom desempenho operacional, tendo a empresa cumprido fielmente com suas obrigações, nada constando que a desabone técnica e comercialmente, até a presente data.

Mirinzal, 03 de Agosto de 2021.

Larissa de Maria Schalcher Mendes Almeida

Larissa de Maria Schalcher Mendes Almeida

CPF: 001.682.073-89

Fone: 98 984280747

Secretária Municipal de Saúde

Portaria publicada no DOM 01/01/2021

PREFEITURA MUNICIPAL
CONFERE COM ORIGINAL
09/08/2021
PUB. [assinatura]



DECLARAÇÃO DE DISPONIBILIDADE

Fis. Nº 205
Proc. Nº 024
Rubrica LD

À
PREFEITURA DO MUNICÍPIO DE FORMOSA DA SERRA NEGRA
Avenida Joao da Mata, S/N, Vila Viana, Formosa da Serra Negra - MA

Ref.: **PREGÃO ELETRONICO Nº 011/2022 - SRP**

O abaixo assinado, na qualidade de representante legal da empresa **VL LABORATÓRIO LTDA - ME**, inscrita no CNPJ sob o nº **27.229.623/0001-97**, **DECLARA** que somente utiliza equipamentos semi automatizados e automatizados, e insumos, tal como reagentes, registrados e liberados pela Agência Nacional de Vigilância Sanitária – ANVISA. **DECLARA** ainda que reconhece à Administração o direito de impor sanções e promover a rescisão do instrumento de contratação na hipótese de qualquer ausência/descontinuidade na execução do objeto que leve a inferir que a mesma poderá impactar negativamente em serviços públicos essenciais.

Arari/MA, 09 de março de 2022.



VINICIUS MUNIZ PRASERES

Sócio Proprietário

RG nº 0001222752996 GESP/MA

CPF nº 020.970383-01

Fls. Nº 206
Proc. Nº 024
Rubrica W



INSTITUTO FLORENCE DE ENSINO SUPERIOR
Credenciada Pela Portaria MEC N. 1.784 de 1 de novembro de 2008. DOE N. 231 09/11/2008



A Diretora Geral do Instituto Florence de Ensino Superior, com autoridade que lhe outorga o Regimento, e tendo em vista os termos da ata de colação de grau realizada no dia 18 de Junho de 2012, confere a

VINICIUS MUNIZ PRASERES

Nacionalidade BRASILEIRA natural de SÃO LUÍS / MARANHÃO, do sexo MASCULINO, nascido(a) em 12 de Setembro de 1988. Identidade nº 0001222752996 SSPMA o presente Diploma de

BACHAREL em FARMÁCIA

para que possa gozar de todos os direitos e prerrogativas concedidos a este título pelas leis da República.
São Luís (MA) 24 de Setembro de 2012

Coordenador(a) do Curso

Diplomado

Diretor Acadêmico

TJMA/FERJ
Arbitragem Extrajudicial

2º OFÍCIO EXTRAJUDICIAL DE ARARI
Rua Carolina Teles de Almeida, 100 - Arari - MA - CEP 65489-000
Fone: (99) 3392-8200 - Email: oficio@arari.ma.jus.br

Foder Judiciario TJMA. Selo:
AUTENT030353E7A7FNTCUMUKHY61
24.01.2022 16:50:40, Ato: 13.19, Total R\$ 5,69
EMOI R\$ 5,14 FERJ R\$ 0,15 FADEP R\$ 0,20
FEMP R\$ 0,20 Consulte em
<https://selo.tjma.jus.br>



2º OFÍCIO EXTRAJUDICIAL DE ARARI-MA

Certifico e dou fé que o presente documento confere com o original

Phanmella Cristina Cardoso
Escrevente Substituta
Extrajudicial de Arari/MA

Pharmelia Cristina Cardoso
Escritório Substituível
24/01/2022 16:58:40, Ato: 13.18, Total: R\$ 5,69
Emp: R\$ 0,28 Consult: em
Emp: R\$ 5,14 FERC: R\$ 0,15 FADER: R\$ 0,28
Cód. de Cliente: JMA, Selo

Fls. Nº 207
Proc. Nº 024
Rubrica 00

2º OFÍCIO PÚBLICO JUDICIAL DE ARARI
Arari - MA
TJMA/PERJ
Secretaria Extrajudicial

ESTADO DO MARANHÃO
PREFEITURA MUNICIPAL DE VITÓRIA DO MEARIM
SECRETARIA MUNICIPAL DE SAÚDE
CNPJ: 14.070.963/0001-76

ATESTADO DE CAPACIDADE TÉCNICA

Atestamos, para os devidos fins, que a empresa **V.L. LABORATÓRIO LTDA**, inscrita no CNPJ sob o nº **27.229.623/0001-97**, estabelecida na **Rua Horácio de Sousa Número 65 A, Centro, Cidade de ARARI-MA, Estado do MARANHÃO**, presta serviços à **FUNDO MUNICIPAL DE SAÚDE DE VITÓRIA DO MEARIM, CNPJ nº 14.070.963/0001-76**, estabelecida na **AVENIDA CARLOS RAIMUNDO FIGUEIREDO S/N - bairro de MANIJTUBA - CEP: 65.350-000 Cidade de VITÓRIA DO MEARIM-MA, Estado de MARANHÃO**, detém qualificação técnica para realização de exames conforme tabela a baixo. Registramos que a empresa prestou serviços/entregou, no prazo de execução, no valor do contrato e com apresentação de Nota Fiscal.

CERTIFICADO EXTRAJUDICIAL DE ARARI-MA
 Certificado e dou fe e o presente documento confere com o original

CATEGORIA	EXAME	QUANTIDADE TOTAL SOLICITADA	30% DA QUANTIDADE TOTAL SOLICITADA
BIOQUÍMICA	DOSAGEM DE GLICOSE	11.200	3.360
	DOSAGEM DE TRANSAMINASE GLUTAMICO-OXALACETICA (TGO)	20.000	6.000
	DOSAGEM DE CREATININA	17.000	5.100
	DOSAGEM DE TRANSAMINASE GLUTAMICO- PIRUVICA (TGP)	20.000	6.000
HEMATOLOGIA	HEMOGRAMA COMPLETO	27.000	8.100
	DETERMINAÇÃO DE TEMPO E ATIVIDADE DA PROTROMBINA (TAP)	4.000	1.200
IMUNOLOGIA	DOSAGEM DE PROTEINA C REATIVA	12.000	3.600

Informamos ainda que as prestações dos serviços /entrega dos exames acima referidos apresentaram bom desempenho operacional, tendo a empresa cumprido fielmente com suas obrigações, nada constando que a desabone técnica e comercialmente, até a presente data.

São Luís, 20 de Maio de 2021.
~~TeCIO BRUNO E SILVA MACIEL~~
 Secretário Municipal de Saúde
 Port. nº005/2021
TECIO BRUNO E SILVA MACIEL
 Secretário Municipal de Saúde

SECRETARIA MUNICIPAL DE SAÚDE
 Av. Carlos Raimundo Figueiredo, S/N, bairro manijtuba, Vitória do Mearim - MA,
 CEP: 65350-000, e-mail: semusvitoria@hotmail.com



SERVIÇO PÚBLICO FEDERAL
CONSELHO FEDERAL DE FARMÁCIA
CONSELHO REGIONAL DE FARMÁCIA DO ESTADO MARANHÃO - CRF-MA

Fls. Nº 208
Proc. Nº 024
Rubrica 60
CRF-MA

CERTIDÃO DE REGULARIDADE 2022

Consulta via leitor de QRCode



Consulte pelo Código de Autenticação para Validar a CRT em www.crfma.org.br

CADASTRO NO CRF SOB O 57	VALIDADE 31/03/2023	CÓDIGO DE AUTENTICAÇÃO F4282D1A52B8286186C345A38CB23A5A				
RAZÃO/DENOMINAÇÃO SOCIAL VL LABORATORIO LTDA - ME						
NOME FANTASIA BIOANALYSES LABORATORIO DE ANALISES CLINICAS						
TIPO DE ESTABELECIMENTO LABORATÓRIO ANÁLISE CLÍNICAS - PROP. FARMACÊUTI	NATUREZA DE ATIVIDADE LAB.ANAL.CLINICAS					
ENDEREÇO RUA HORACIO SOUSA 65 A	CNPJ 27.229.623/0001-97					
LOCALIDADE CENTRO	CIDADE - UF ARARI-MA					
HORÁRIO DE FUNCIONAMENTO						
Domingo *****	Segunda 07:00 às 18:00	Terça 07:00 às 18:00	Quarta 07:00 às 18:00	Quinta 07:00 às 18:00	Sexta 07:00 às 18:00	Sábado *****
RESPONSÁVEIS TÉCNICOS						
TIPO F	INSCRIÇÃO 3176	NOME VINICIUS MUNIZ PRASERES	FUNÇÃO DIRETOR TÉCNICO	SITUAÇÃO SÓCIO		

CONSELHO REGIONAL DE FARMÁCIA DO ESTADO MARANHÃO - CRF-MA

São Luis, 31 de Março de 2022

Elizângela Araújo Pestana Motta

Dra. Elizângela Araújo Pestana Motta
Diretora-Presidente do CRF/MA
CRF-MA 2530

ESTA CERTIDÃO DEVE SER AFIXADA EM UM LUGAR BEM VISÍVEL AO PÚBLICO

- Certificamos que o estabelecimento a que se refere esta Certidão de Regularidade está inscrito neste Conselho Regional de Farmácia, atendendo o que dispõe os artigos 22, parágrafo único e 24, da lei nº 3.820/60 e do Título IX da Lei nº 6.360/76. Tratando-se de Farmácia e Drogeria, certificamos que está regularizada em sua atividade durante os horários estabelecidos pelos Farmacêuticos Responsáveis Técnicos, de acordo com os artigos 15, parágrafos 1º e 2º e 23, alínea "c" da Lei nº 5.991/73 e artigos 2º e 3º Caput 5º e 6º Inciso I, todos da Lei 13.021/14.
- Por ocasião de mudanças no quadro de assistência farmacêutica, este documento deverá ser retirado pelo Responsável Técnico interessando e encaminhando por respectivo CRF para as devidas alterações.
- A autenticidade e/ou validade jurídica dessa CERTIDÃO poderá ser comprovada acessando o site institucional e digitando o código de autenticidade ou mesmo através de leitor de QR-Code.

Fls. Nº 209
Proc. Nº 024
Rubrica 10

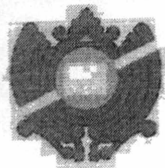

PREFEITURA MUNICIPAL DE ARARI

DEPARTAMENTO TRIBUTÁRIO

AV. DR. JOAO DA SILVA LIMA, Nº S/N - CENTRO

CNPJ: 06242846000114

CERTIDÃO NEGATIVA DE IPTU

Certificamos que até a presente data, não consta nenhum débito tributário relativo ao imóvel descrito abaixo. Reserva-se o direito da Fazenda Municipal cobrar dívidas posteriormente comprovadas. Hipótese prevista no artigo 189, da lei 513/2004, de 20/12/2004 do CODIGO TRIBUTARIO MUNICIPAL

A presente CERTIDÃO, sem conter rasuras, tem a sua eficácia até a presente data de validade.

Cadastro:	000079	Matricula/Inscrição:	00.00.000.0000.079
Proprietário:	LUIZ GONZAGA FERNANDES - ME	CPF/CNPJ:	35181635000117
Compromissário:	VL LABORATORIO LTDA - ME	CPF/CNPJ:	27229623000197
Endereço:	RUA 18, 65	Complem:	A
Bairro:	CENTRO	CEP:	65000000
Cidade:	ARARI - MA		
Setor:	Quadra:	Lote:	Unidade:

Loteamento

Nome:

Setor:	Quadra:	Lote:	Unidade:
--------	---------	-------	----------

Dados Referente ao Exercício 2022

Área Territorial:	15,00	Área Edif. da Unidade:	15,00	Área Edif. Total:	160,00
Valor Venal Territorial:	195,00	Valor Venal Edificação:	2.100,00	Valor Venal Total:	2.295,00

2º OFÍCIO EXTRAJUDICIAL DE ARARI-MA

Certifico e dou fé que o presente documento confere com o original

Emissão: 15/03/2022 15:42:31 Validade: 14/04/2022 Usuário: SANDRO

Número/Controle da Certidão: 0F336EA4B9C86DD4

TJMA/FERJ
Serventia Extrajudicial
004 2º Ofício
ARARI-MA

2º OFÍCIO EXTRAJUDICIAL DE ARARI
Ana Carolina Terças de Almeida Abdalla
Av. Dr. João da Silva Lima - Centro - Arari - MA - CEP: 65000-000
Telefone: (98) 25902-8204 Email: 2oficioarari@gmail.com

Padrão Judiciário TJMA, Selo:
AUTENT030353AM03JCKXAN4YI368
16/03/2022 14:25:47, Ato: 13.18, Total R\$ 5,69
Emol R\$ 5,14 FERC R\$ 0,15 FADEP R\$ 0,20
FEHF R\$ 0,20 Consulte em
<https://selo.tjma.jus.br>



Augusto Cesar Santos
Augusto Cesar Santos
CPF: 522.559.643-68
Diretor de Tributos
DIRETOR DE TRIBUTOS
Mat. 2127
CPF 522.559.643-68

Phanella Cristina
Phanella Cristina
Escrivente Substituto
2º Ofício Extrajudicial de Arari/MA

Fis. Nº 210
Proc. Nº 024
Rubrica W

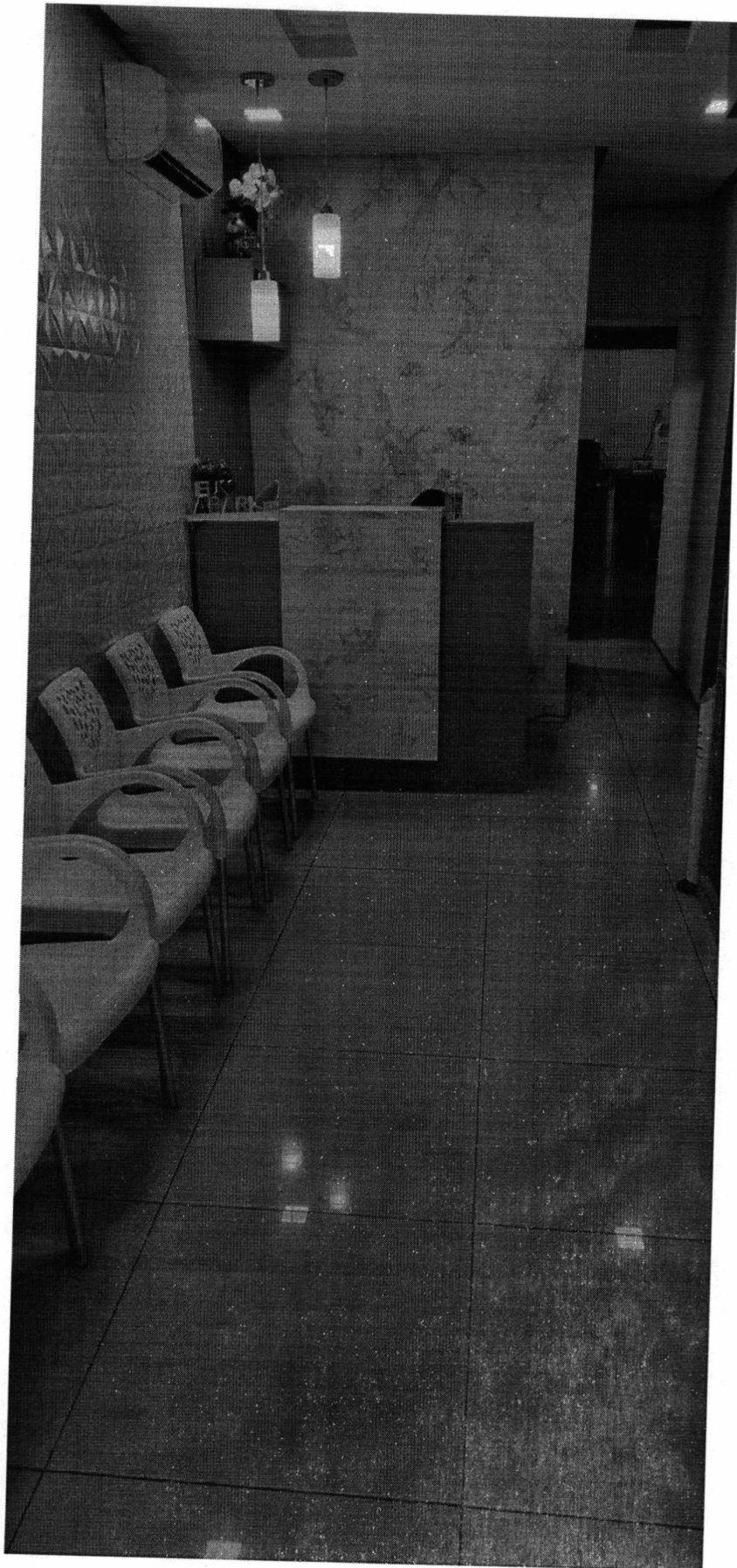

Fis. Nº 211
Proc. Nº 024
Rubrica W

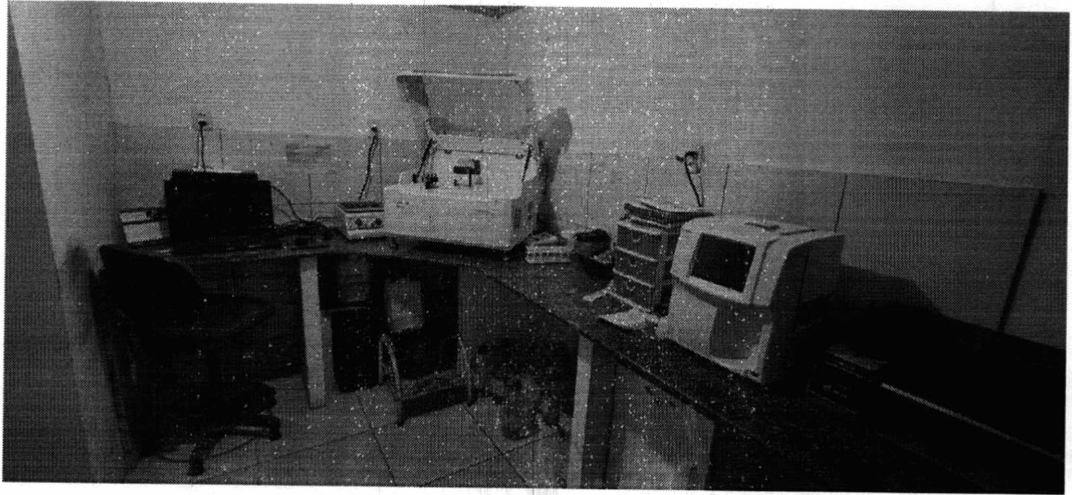

Fis. Nº 212
Proc. Nº 024
Rubrica 60

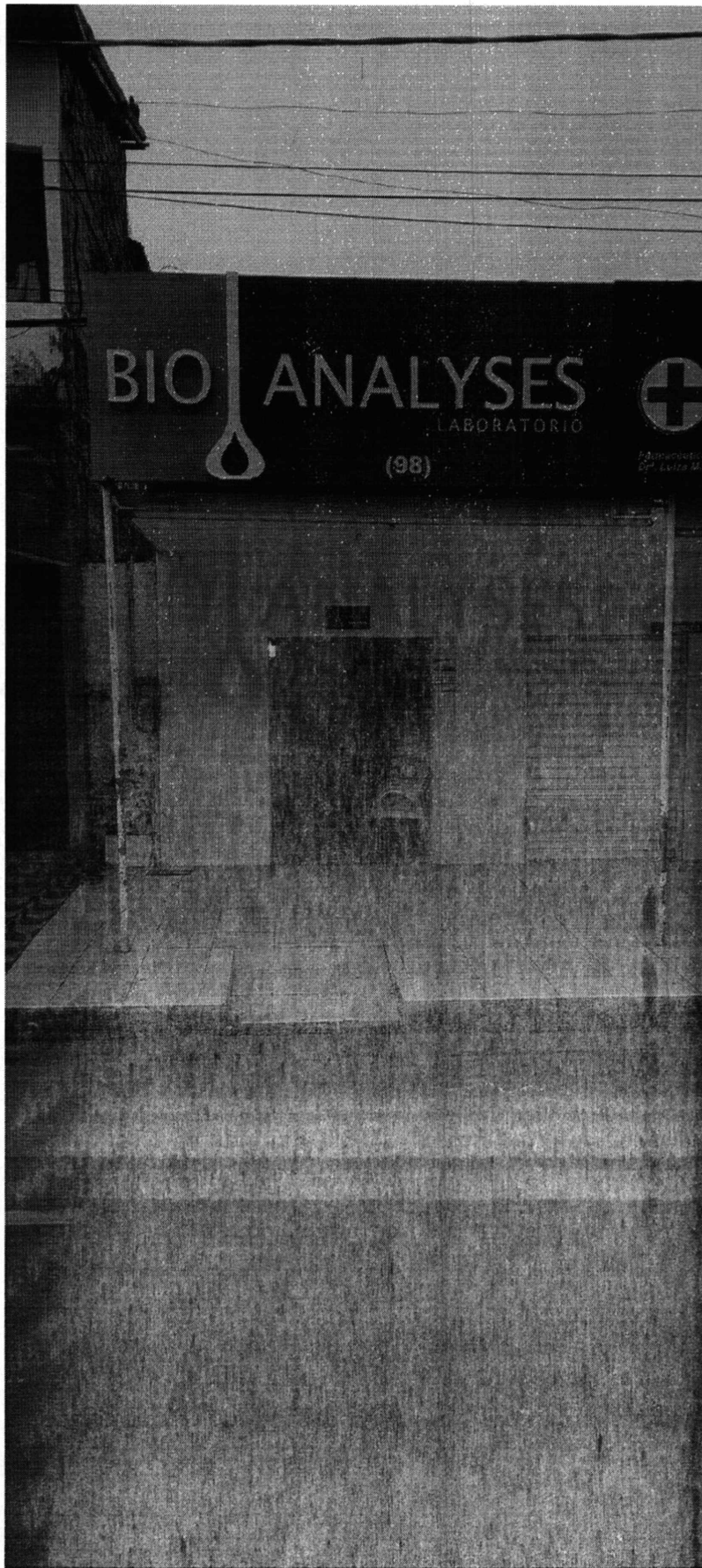

Fis. Nº 213
Proc. Nº 024
Rubrica 60

